GEMEINSAM UNTERWEGS

4-tägige Gemeindepilgerreise
vom 05.05.-08.05.2027
mit dem Vinzenzkolleg und
der Katholischen Kirchengemeinde Lippstadt



LIPPSTADT 🚌 TRIER 🚌 LIPPSTADT

ipr Internationale Pilgerreisen GmbH Orleansstraße 4A 81669 München Telefon +49 (0) 89 444 789 60 / www.ipr-pilgerreisen.com
Geschäftsführer: Pfr. Dr. Tomy Joseph, Christian Weimann
Sitz: München – HRB München 234299 Registergericht München

Willkommen in Trier…

… der ältesten Stadt Deutschlands! Hier begegnen sich über 2.000 Jahre Geschichte, beeindruckende Baukunst und rheinische Lebensfreude. Schon bei einem Spaziergang durch die historische Altstadt wird die Vergangenheit lebendig: Die berühmte Porta Nigra, die mächtigen Kaiserthermen, das Amphitheater und die prachtvolle Konstantinbasilika erzählen von der glanzvollen Zeit der Römer.



Ein besonderes Highlight ist der imposante Trierer Dom, dessen Ursprünge bis in die Spätantike zurückreichen. Gemeinsam mit der benachbarten Liebfrauenkirche bildet er ein einzigartiges Ensemble sakraler Baukunst.

Doch Trier begeistert nicht nur durch seine Geschichte: Verwinkelte Gassen, historische Fachwerkhäuser, gemütliche Cafés und der lebendige Hauptmarkt laden zum Verweilen ein. Entlang der Mosel erwarten Sie herrliche Ausblicke und die traditionsreiche Weinkultur der Region.

Ihre Reise führt Sie natürlich zum **Vinzentum** und ortskundige Pater des Vinzentiner-Ordens werden Sie auf Ihrer Stadterkundung während dieser 4-tägigen Reise begleiten und Ihnen die schönen Sehenswürdigkeiten Triers zeigen. (Organisation durch P. Dr. Jaison Ambadan, keine Reiseleitung durch IPR).

1. Tag	**Mittwoch, 05.05.2027**	**Busfahrt: Lippstadt – Trier (ca. 340 km, ca. 5-6 Stunden)**

Abfahrt mit dem Reisebus in Lippstadt gegen 09:00 Uhr und Ankunft um ca. 15:00 Uhr in Trier.



Nach der Busfahrt möchten Sie sich vielleicht noch die Beine vertreten und einen **Spaziergang zum Kurfürstlichen Palais** - einem der schönsten Rokokobauten Deutschlands – unternehmen. Die prachtvolle rosafarbene Fassade mit ihren eleganten Verzierungen bildet einen reizvollen Kontrast zur benachbarten Konstantinbasilika. Bei einem Rundgang durch den frei zugänglichen Palastgarten genießen Sie die gepflegten Grünanlagen, kunstvollen Skulpturen und den herrlichen Blick auf das Palais. Ein wunderschöner Ort, um die barocke Pracht Triers ganz entspannt zu entdecken.

Wenn Sie vor 18:00 Uhr da sind, können Sie auch noch die **Konstantinbasilika** besuchen. Sie beeindruckt schon durch ihre schiere Größe und ist die größte erhaltene Einzelraumhalle der römischen Antike. Kaiser Konstantin ließ sie im 4. Jahrhundert als Thronsaal errichten, und der gewaltige Backsteinbau misst rund 67 Meter in der Länge und 33 Meter in der Höhe. Heute dient sie als evangelische Kirche und überrascht mit einem klaren, lichten Innenraum. Als Teil des UNESCO-Welterbes steht sie direkt neben dem Kurfürstlichen Palais.

- **Übernachtung und Frühstück im Hotel**

2. Tag	**Donnerstag, 06.05.2027**	**Trier**

Nach dem Frühstück Besuch im **Vinzentinum**.

Sie feiern heute an Christi Himmelfahrt auch zusammen eine **Heilige Messe.**

ipr Internationale Pilgerreisen GmbH Orleansstraße 4A 81669 München Telefon +49 (0) 89 444 789 60 / www.ipr-pilgerreisen.com
Geschäftsführer: Pfr. Dr. Tomy Joseph, Christian Weimann
Sitz: München – HRB München 234299 Registergericht München

Später geht es zu zwei bedeutenden römischen Bauwerken (inkl. Eintritten):

Amphitheater: Mitten in Triers ältester Geschichte erhebt sich das römische Amphitheater, das seit 1986 zum UNESCO-Welterbe zählt. Einst fanden hier rund 20.000 Zuschauer Platz, wenn Gladiatoren und wilde Tiere in der Arena aufeinandertrafen. Heute laden die grün bewachsenen Ränge zum Verweilen ein, und im Kellergeschoss können Besucher die Käfige und die antike Bühnentechnik entdecken. Bei den Römer-Leben-Wochenenden erwacht die Antike mit Schaukämpfen zum Leben. Ein Muss für alle, die Geschichte hautnah erleben möchten.



Die **Kaiserthermen** gehören zu den eindrucksvollsten Zeugnissen des römischen Trier und zählen ebenfalls seit 1986 zum UNESCO-Welterbe. Im 4. Jahrhundert als gewaltige Badeanlage geplant, zählen sie zu den größten römischen Thermen außerhalb Roms. Heute beeindrucken die hoch aufragenden Mauern, und in den unterirdischen Gängen lässt sich nachvollziehen, wie das Badewesen einst funktionierte. Bei den Römer-Leben-Wochenenden zeigen Darsteller Handwerk und Militär der Antike. Ein stimmungsvoller Ort für eine Zeitreise mitten in der Stadt.

- **Übernachtung und Frühstück im Hotel**

3. Tag	**Freitag, 07.05.2027**	**Trier**

Heute entdecken Sie nach dem Frühstück die **historische Altstadt** bei einem ausgedehnten Stadtrundgang. Die Sehenswürdigkeiten liegen größtenteils nah beieinander.



Porta Nigra (inkl. Eintritt): Beginnen Sie den Tag am berühmten römischen Stadttor, dem Wahrzeichen Triers und dem besterhaltenen römischen Stadttor nördlich der Alpen. Ihren Namen, das „schwarze Tor", verdankt sie dem dunklen Sandstein, der im Laufe der Jahrhunderte nachgedunkelt ist. Die gewaltigen Quader wurden ohne Mörtel gesetzt und mit Eisenklammern verbunden. Im Mittelalter diente das Tor sogar als Kirche. Heute können Besucher die Türme erklimmen und den Blick über die Altstadt genießen.

Später Spaziergang durch die Fußgängerzone zum **historischen Hauptmarkt** mit seinen schönen Bürgerhäusern, dem Marktkreuz und dem Petrusbrunnen.



Der **Trierer Dom** gilt als älteste Bischofskirche Deutschlands und gehört seit 1986 zum UNESCO-Welterbe. Seine Wurzeln reichen bis in die Zeit Kaiser Konstantins zurück, und im Mauerwerk sind noch römische Ziegel zu erkennen. Über Jahrhunderte wurde er erweitert, sodass heute romanische, gotische und barocke Elemente zusammenfinden. Als bedeutendste Reliquie wird hier

ipr Internationale Pilgerreisen GmbH Orleansstraße 4A 81669 München Telefon +49 (0) 89 444 789 60 / www.ipr-pilgerreisen.com
Geschäftsführer: Pfr. Dr. Tomy Joseph, Christian Weimann
Sitz: München – HRB München 234299 Registergericht München



der Heilige Rock aufbewahrt. Ein ruhiger, eindrucksvoller Ort, nur wenige Schritte von der Porta Nigra entfernt, direkt neben der Liebfrauenkirche.

Die **Liebfrauenkirche** gehört zu den frühesten gotischen Kirchen Deutschlands und steht direkt neben dem Dom. Ihr zwölfblättriger Grundriss in Form einer Rose ist einzigartig. Im lichtdurchfluteten Innenraum schweift der Blick über schlanke Säulen und farbige Fenster. Gemeinsam mit dem Dom zählt sie zum UNESCO-Welterbe.

Vielleicht haben Sie heute noch Lust, bis zur Mosel zur bekannten **Römerbrücke** zu laufen. Sie ist die älteste Brücke Deutschlands und überquert seit fast 2.000 Jahren die Mosel. Ihre mächtigen Pfeiler aus dunklem Basaltlavagestein stammen noch aus römischer Zeit, die hellen Bögen darüber kamen später hinzu. Als Teil des UNESCO-Welterbes verbindet sie die Altstadt mit dem gegenüberliegenden Ufer. Besonders schön ist der Blick bei Sonnenuntergang, wenn das Licht auf dem Wasser glitzert.

- **Übernachtung und Frühstück im Hotel**

4. Tag	**Samstag, 08.05.05.2027**	**Busfahrt: Trier - Lippstadt (ca. 340 km)**

Heute geht Ihr Trier-Aufenthalt zu Ende. Nach dem Frühstück fahren Sie gegen 10:00 Uhr mit dem Bus zurück nach Lippstadt, Ankunft dort gegen 15:00/16:00 Uhr

Änderungen vorbehalten

Ihr Hotel

Tag		**Datum**	**Ort**	**Hotel**
1	Mi	05.05.2027	Hinfahrt	B&B Hotel Trier
2	Do	06.05.2027	Trier	B&B Hotel Trier
3	Fr	07.05.2027	Trier	B&B Hotel Trier
4	Sa	08.05.2027	Rückfahrt	x

Preisverzeichnis	
Bei 25 bis 29 Vollzahlern	EUR 520,00 pro Person im Doppelzimmer
Ab 30 Vollzahlern	EUR 490,00 pro Person im Doppelzimmer
Einzelzimmerzuschlag	EUR 130,00 pro Person

ipr Internationale Pilgerreisen GmbH Orleansstraße 4A 81669 München Telefon +49 (0) 89 444 789 60 / www.ipr-pilgerreisen.com
Geschäftsführer: Pfr. Dr. Tomy Joseph, Christian Weimann
Sitz: München – HRB München 234299 Registergericht München

Im Reisepreis eingeschlossene Leistungen:

- Busfahrt ab/an Lippstadt im komfortablen Reisebus mit Klimaanlage
- 3 x Übernachtung im modernen B&B Hotel Trier in zentraler Lage in der Nähe des Bahnhofs. Die Sehenswürdigkeiten im Stadtzentrum sind bequem zu Fuß erreichbar (ca. 1 km). Die Zimmer verfügen über WLAN und Fernseher und im Bade ist ein Föhn vorhanden.



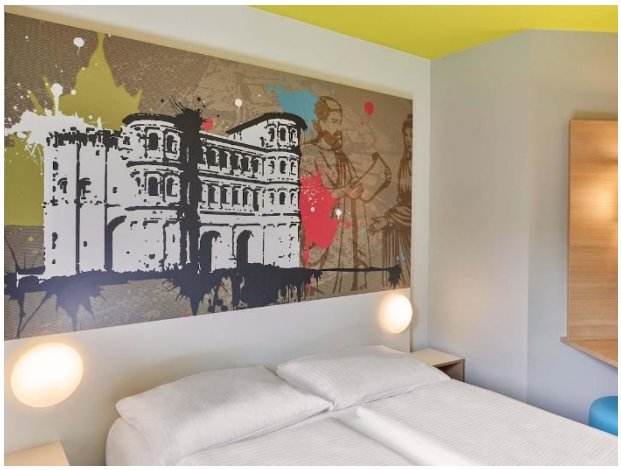

- Verpflegung: Frühstücksbuffet im Hotel
- Eintritt Amphitheater
- Eintritt Kaiserthermen
- Eintritt Porta Nigra
- (Der Eintritt in den Trierer Dom, die Liebfrauenkirche und die Konstantinbasilika ist kostenfrei, der Garten des Kurfürstlichen Palais ebenfalls)
- Reisepreis-Sicherungsschein (Kundengeldabsicherung)

Nicht im Reisepreis enthalten:

- **Bei dieser Reise stellt IPR Pilgerreisen keine Reisebegleitung oder örtliche Reiseleitung.** Diese wird von Patern des Vinzentinums übernommen (Organisation durch Pater Dr. Jaison Ambadan). Die erwähnten Programmpunkte sind ein Besichtigungsvorschlag (außer den drei enthaltenen Eintritten Amphitheater, Kaiserthermen und Porta Nigra)
- Mittag- und Abendessen sowie Getränke
- Programmerweiterungen, die vor Ort auf Wunsch der Gruppe unternommen werden
- Trinkgelder für Busfahrer und in den Hotels

ipr Internationale Pilgerreisen GmbH Orleansstraße 4A 81669 München Telefon +49 (0) 89 444 789 60 / www.ipr-pilgerreisen.com
Geschäftsführer: Pfr. Dr. Tomy Joseph, Christian Weimann
Sitz: München – HRB München 234299 Registergericht München

Besondere Bemerkungen:

- Check-in im Hotel ab 15:00 Uhr, Check-out bis ca. 11:00 Uhr
- Die genannten Preise basieren auf mindestens 25 Vollzahlern.
- Optionale Ausflüge werden gesondert abgerechnet und sind daher dem Reisepreis zuzurechnen. Sie basieren auf einer Mindestteilnehmerzahl von 25 Vollzahlern.
- Zweibettzimmer/Twin sind abhängig von der Verfügbarkeit beim Einchecken. Standard in den Hotels sind Doppelzimmer/Double.
- Diese Reise ist nicht für Menschen mit eingeschränkter Mobilität geeignet.

ipr Internationale Pilgerreisen GmbH Orleansstraße 4A 81669 München Telefon +49 (0) 89 444 789 60 / www.ipr-pilgerreisen.com
Geschäftsführer: Pfr. Dr. Tomy Joseph, Christian Weimann
Sitz: München – HRB München 234299 Registergericht München

Informationen zu Mariazell:

Öffnungszeiten Basilika:
01. Mai - 31. Oktober: ca. 7:30 - 19:30

Hl. Messen an Sonn- und Feiertagen
01.Mai bis 31. Oktober:
8:00, (9:00) 10:00, 11:15, 18:30 in der Basilika 8:30 Karmel
Pilgermesse auch zu anderen Zeiten! - siehe Bildschirme!

Hl. Messen an Wochentagen
01. Mai bis 31. Oktober:
8:00, (9:00) 10:00, 11:15, 18:30 in der Basilika 7:00 Karmel
Pilgermesse auch zu anderen Zeiten! - siehe Bildschirme!

Lichterprozession:
07. September – 26. Oktober:
jeden Samstag um 20:00

Rosenkranz bei der Gnadenkapelle
täglich um 18:00,

Beichtgelegenheit
01. Mai bis 31. Oktober:
Mo - So täglich: 09:00 - 12:00 und 18:00 - 19:00
und nach Vereinbarung

Segnung der Andachtsgegenstände
01.Mai bis 31. Oktober:
8:00 - 12:00 und 14:00 - 18:00 zu jeder vollen Stunde
bei der Mariensäule in der Basilika

Opferlichter
Entzünden von Opferkerzen in der Kerzengrotte (hinter der Basilika)
tägl. 8:00 - 18:30

Änderungen vorbehalten, bitte beachten Sie den aktuellen Wallfahrtskalender:
https://www.basilika-mariazell.at/site/de/info/gottesdienste

ipr Internationale Pilgerreisen GmbH Orleansstraße 4A 81669 München Telefon +49 (0) 89 444 789 60 / www.ipr-pilgerreisen.com
Geschäftsführer: Pfr. Dr. Tomy Joseph, Christian Weimann
Sitz: München – HRB München 234299 Registergericht München