Nr. 7

KATHOLISCH
IN LIPPSTADT

PFARRNACHRICHTEN

VOM 12.09. BIS ZUM 27.09.2020

„Hoffnungsschimmer“

So erreichen Sie die Seelsorgerinnen und Seelsorger des Pastoralteams

Pfarrer Thomas Wulf	☎ 58 371	✉ pastor.wulf@t-online.de
Pastor Karl-Heinz Peter	☎ 8272580	✉ karlheinzpeter@t-online.de
Pastor Ulrich Möller	☎ 58 724	✉ severinus@pv-lippstadt-ost.de
Pastor Christian Laws	☎ 12 511	✉ ch.laws@t-online.de
Pater Hans-Georg Radina	☎ 0160-97556815	✉ h.radina@gmx.de
Krankenhauspfarrer Thomas Thiesbrummel	☎ 27 11 579	✉ thomas.thiesbrummel@web.de
Pastor Elmar Hake	☎ 93 35 588	✉ e.hake@icloud.com
Pastor Torsten Roland	☎ 97 86 82	✉ torstenroland79@gmx.de
Pastor Simon Schwamborn	☎ 33 99	✉ simonschwamborn@gmx.de
Pater Krysztof Waryan	☎ 7580	Zentrale Dreifaltigkeits-Hospital
Dipl.-Theologin Friederike Schmidt	☎ 02945/9812057	✉ seelsorge.lp@lwl.org
Gemeindereferentin Irmgard Sandfort	☎ 72 00 27	✉ isandfort@web.de
Gemeindereferentin Susanne Wiehen	☎ 72 00 27	✉ stjobonilippstadt@gmx.de
Gemeindereferent Christoph Fortmeier	☎ 02948/9487717	✉ c.fortmeier@pv-lippstadt-ost.de
Dipl. Religionspädagogin Irmgard Salmen	☎ 0151-41231739	✉ i.salmen@t-online.de
Gemeindereferentin Beate Sulk-Clasen	☎ 0157-85434109	✉ beatesulk@googlemail.com
Gemeindeassistent Jan-Niklas Kleinschmidt	☎ 7 20 368	✉ kleinschmidt@pv-lippstadt-ost.de
Diakon Josef Bongartz	☎ 62 784	✉ josefbongartz@gmx.de
Diakon Manfred Berkenhaus	☎ 52 57	
Diakon Josef Bilstein	☎ 5297	

Im Notfall erreichen Sie einen Seelsorger über die Pforte des

Dreifaltigkeits-Hospitals: Tel. 02941 / 75 80

„Hoffnungsschimmer“

„Wir fangen an, sagte die große Meisterin leise. Geht’s nicht schneller, sagte die **Antreiberin**. Ich fürchte mich, sagte die **Ängstliche**. Was, wenn es nicht klappt, fragte die **Zweiflerin**. Ich mache da nicht mit, sagte die **Träge**. Ich habe noch so viele Fragen, sagte die **Wissbegierige**. Alles wird gut, sagte die **Hoffnungsvolle**. Ich kanns gar nicht abwarten, sagte das **Kind**. Ich will meine Ruhe haben, sagte die **Erschöpfte**. Wie kann ich helfen, fragte die **Engagierte**. Ich kann viel tragen, sagte die **Bescheidene**. Das wurde aber auch Zeit, sagte die **Ungeduldige**. Alle müssen mit, sagte die **Weise**. **Wir fangen an sagte die große Meisterin dieses Mal lauter.** Und dann legten sie los. Die Erschöpften wurden gestützt von den Fürsorglichen. Die Antreiberin war an der Seite der Trägen und Zweifler. Die Hoffnungsvollen neben den Ängstlichen. Die Engagierten neben den Wissbegierigen und Ungeduldigen, den Bescheidenen, den Weisen und den Kindern. Alle machen mit, alle bringen sich ein. Keiner bleibt zurück. **So wird es gelingen, sagte die große Meisterin, diesmal wieder leise, aber mit großer Zufriedenheit in der Stimme.“** (bearbeitet nach einer Geschichte von Longa Dressler)

Liebe Leserinnen und Leser, alle diese Stimmen gibt es, wenn wir an den pastoralen Prozess und den pastoralen Raum Lippstadt denken. Und vielleicht gibt es diese Stimmen auch in uns. Ein pastoraler Raum wurde im Februar errichtet, nun gilt es ihn zu entdecken und zu gestalten. Corona treibt uns dabei an, neu und kreativ zu denken. Wie gelingt es in diesem Jahr unter Corona Bedingungen Advent und Weihnachten zu feiern? In dieser Woche haben wir in unserer Dienstbesprechung erste Ideen gesammelt. In allen Gremien und bei allen Gelegenheiten werden wir davon berichten und hoffen auf ihre Mithilfe und ihr Mittun. Mein Wunsch wäre es, wenn wir im kommenden Jahr sagen: Corona ist anstrengend, aber es hatte sogar sein Gutes. So lebendig, so vertraut und doch anders, mit so vielen Menschen an so vielen neuen Orten auch außerhalb von Kirchen haben wir in Lippstadt Advent und Weihnachten noch nie gefeiert. Und Sie sind dabei!

Herzlichst Irmgard Sandfort

Alle Gottesdienste auf einen Blick

Samstag, 12. September

10.00 Uhr	St. Pius Erstkommunion
14.00 Uhr	St. Pius Erstkommunion
16.00 Uhr	St. Nicolai Beichte
17.00 Uhr	St. Elisabeth
17.00 Uhr	Lipperode
17.00 Uhr	Benninghausen.
17.00 Uhr	Rixbeck
17.30 Uhr	St. Joseph
18.30 Uhr	St. Antonius Wort-Gottes-Feier
18.30 Uhr	Bökenförde

Sonntag, 13. September

9.30 Uhr	St. Nicolai italienisch
9.30 Uhr	Cappel Hl. Messe
9.30 Uhr	Lipperbruch Wort-Gottes-Feier
9.30 Uhr	Hellinghausen
9.30 Uhr	Esbeck
10.00 Uhr	St. Bonifatius
11.00 Uhr	St. Elisabeth Familiengottesdienst
11.00 Uhr	St. Pius
11.00 Uhr	Hörste
11.30 Uhr	St. Nicolai Hochamt
12.30 Uhr	St. Joseph kroatisch
17.30 Uhr	Veranda Vinzenzkolleg
19.00 Uhr	St. Nicolai

Montag, 14. September

17.30 Uhr	Veranda Vinzenzkolleg
18.15 Uhr	St. Nicolai Wort-Gottes-Feier

Dienstag, 15. September

8.30 Uhr	Esbeck
9.00 Uhr	St. Nicolai
9.00 Uhr	Cappel
17.30 Uhr	Veranda Vinzenzkolleg
18.00 Uhr	St. Joseph Wort-Gottes-Feier
18.00 Uhr	Benninghausen

Beichtgelegenheit
St. Nicolai: samstags 16.00- 17.00 Uhr
Vinzenzkolleg:
dienstags bis samstags 15.00- bis 17.30 (auch polnisch)

Mittwoch, 16. September

8.30 Uhr	Rixbeck
9.00 Uhr	St. Elisabeth
12.00 Uhr	St. Nicolai
15.30 Uhr	Seniorenwohnheim St. Annen-Rosengarten
17.30 Uhr	Veranda Vinzenzkolleg
18.00 Uhr	Herringhausen im Bürgerhaus

Donnerstag, 17. September

8.15 Uhr	Lohe Wort-Gottes-Feier
8.30 Uhr	St. Bonifatius
17.30 Uhr	Veranda Vinzenzkolleg
18.00 Uhr	Lipperbruch

Freitag, 18. September

8.10 Uhr	Dedinghausen
9.00 Uhr	St. Joseph
9.15 Uhr	St. Antonius
10.00 Uhr	Seniorenheim Am Burghof
17.30 Uhr	Veranda Vinzenzkolleg
18.00 Uhr	St. Pius
18.00 Uhr	Hörste

Samstag, 19. September

10.00 Uhr	St. Bonifatius Erstkommunion
12.00 Uhr	St. Bonifatius Erstkommunion
14.00 Uhr	Lipperbruch Erstkommunion Don Bosco Schule
17.00 Uhr	St. Elisabeth
17.00 Uhr	Lipperode Wort-Gottes-Feier
17.00 Uhr	Dedinghausen
17.30 Uhr	St. Joseph
18.30 Uhr	St. Antonius
18.30 Uhr	Overhagen Wort-Gottes-Feier
18.30 Uhr	Hörste
18.30 Uhr	Bökenförde

Kollekten:
13. September: Welttag der Kommunikationsmittel
20. September: Arbeit der Caritas
27. September: Förderung von Priesterberufen in Lateinamerika

Sonntag, 20. September

9.30 Uhr St. Nicolai italienisch
9.30 Uhr Cappel Wort-Gottes-Feier
9.30 Uhr Lipperbruch
9.30 Uhr Eickelborn
9.30 Uhr Esbeck
10.00 Uhr St. Bonifatius
11.00 Uhr St. Elisabeth
11.00 Uhr St. Pius
11.30 Uhr St. Nicolai Hochamt
12.00 Uhr St. Bonifatius Erstkommunion
12.30 Uhr St. Joseph kroatisch
17.30 Uhr Veranda Vinzenzkolleg
19.00 Uhr St. Nicolai

Montag, 21. September

17.30 Uhr Veranda Vinzenzkolleg
18.15 Uhr St. Nicolai Wort-Gottes-Feier

Dienstag, 22. September

8.30 Uhr Esbeck
9.00 Uhr St. Nicolai
9.00 Uhr Cappel
9.00 Uhr Benninghausen
17.30 Uhr Veranda Vinzenzkolleg
18.00 Uhr St. Joseph Wort-Gottes-Feier

Mittwoch, 23. September

8.30 Uhr Rixbeck
9.00 Uhr St. Elisabeth
12.00 Uhr St. Nicolai
15.30 Uhr Seniorenwohnheim St. Annen-Rosengarten
17.30 Uhr Veranda Vinzenzkolleg

Donnerstag, 24. September

8.30 Uhr St. Bonifatius
17.30 Uhr Veranda Vinzenzkolleg
18.00 Uhr Lipperbruch
18.00 Uhr Eickelborn im Chörchen

Freitag, 25. September

8.10 Uhr Dedinghausen
9.00 Uhr St. Joseph
9.15 Uhr St. Antonius
10.00 Uhr Seniorenheim Am Burghof
15.00 Uhr AWO-Seniorenheim
17.30 Uhr Veranda Vinzenzkolleg
18.00 Uhr St. Pius

Samstag, 26. September

10.00 Uhr Benninghausen Erstkommunion
14.00 Uhr Benninghausen Erstkommunion
17.00 Uhr St. Elisabeth
17.00 Uhr Lipperode
17.00 Uhr Benninghausen
17.00 Uhr Rixbeck
17.30 Uhr St. Joseph
18.30 Uhr St. Antonius Wort-Gottes-Feier

Sonntag, 27. September

9.30 Uhr St. Nicolai italienisch
9.30 Uhr Cappel
9.30 Uhr Lipperbruch Wort-Gottes-Feier
9.30 Uhr Hellinghausen
9.30 Uhr Esbeck Wort-Gottes-Feier
10.00 Uhr St. Bonifatius
10.00 Uhr Benninghausen Erstkommunion
11.00 Uhr St. Elisabeth
11.00 Uhr St. Pius
11.00 Uhr Hörste
11.00 Uhr Bökenförde
11.30 Uhr St. Nicolai Hochamt
12.30 Uhr St. Joseph kroatisch
17.30 Uhr Veranda Vinzenzkolleg
19.00 Uhr St. Nicolai

Veranstaltungstermine, Artikel, Infos, Intentionen: Abgabetermin für die Pfarrnachrichten

Nr. 8 (26.9.-11.10.) - Mi., 16.09.2020
Nr. 9 (10.10.-25.10.)- Mi., 30.09.2020

Rosenkranzandacht auf Polnisch

Traditionell sind die beiden Monate Mai und Oktober dem Gedächtnis der Gottesmutter geweiht. Der Oktober lädt uns besonders dazu ein, im Rosenkranzgebet das Leben Jesu mit den Augen Mariens zu betrachten.

Manchmal fällte es uns leicht Worte zu finden, mit denen wir zu Gott beten können. Manchmal ist es aber auch hilfreich, wenn wir uns an vorformulierte Gebete halten können. Der Rosenkranz ist eine meditative Andachtsform, bei der die die Gedanken zur Ruhe kommen. Die Seele spürt die Nähe des dreifaltigen Gottes und der Mutter Jesu. Die Hände finden Halt an der Perlenschnur, die dem Gebet beim Hindurchgleiten der Perlen automatisch eine Struktur gibt.

Papst Johannes Paul II. hat 2002 in seinem Schreiben über den Rosenkranz betont: Das Typische ist die Wiederholung des ‚Gegrüßet-seist-du-Maria' (Ave Maria) als „Ausdruck einer Liebe, die nicht müde wird, sich der geliebten Person zuzuwenden." Im Zentrum des Ave Maria steht der Name Jesu, der jeweils mit einem Heilsgeheimnis verbunden wird. „Wir lassen gleichsam zu, dass Maria uns diesen Namen eingibt."

Ich möchte Sie im **Oktober** ganz herzlich zum gemeinsamen Rosenkranzgebet auf **Polnisch** einladen. Wir treffen uns hierzu jeden **Freitag** und **Samstag** um **18 Uhr** in der **Nicolaikirche**.

Pater Christoph Waryan C.M.

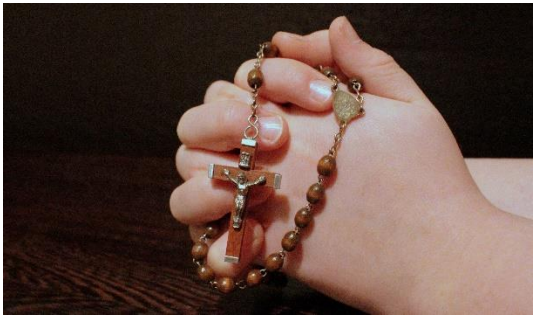

Feier der pastoralen Beauftragung von Ana Jezildic

Am Samstag, 26. September erhält Ana Jezildic ihre Pastorale Beauftragung. Gleichzeitig wird ihr die „missio canonica“ erteilt, so dass sie katholischen Religionsunterricht an Schulen erteilen darf.

Die Pastorale Beauftragung wird ihr und vier weiteren Gemeindereferentinnen und Gemeindereferenten im Rahmen eines Pontifikalamtes, das um 10:30 Uhr im Paderborn gefeiert wird zugesprochen. Wegen der Einschränkungen durch das Corona Virus ist die Feier in diesem Jahr leider nicht öffentlich.

Frau Jezildic war von August 2017 bis Juli 2019 im ehemaligen Pastoralverbund Esbeck- Hörste-Bökenförde eingesetzt. Viele Menschen erinnern sich gerne an sie. Heute arbeitet sie als Gemeindereferentin in Meschede im Cafe Pan, einem pastoralen Angebot für Jugendliche und in den Gemeinden des Pastoralen Raumes Meschede.

Die Pastorale Beauftragung ist die „kirchenrechtliche“ Grundlage für die Ausübung des Berufes Gemeindereferent und wird vom Erzbischof für die pastorale Arbeit im gesamten Erzbistum erteilt. Somit sind Gemeindereferenten keine Angestellten der Pfarrgemeinden oder Pastoralverbünde, sondern des Generalvikariats in Paderborn.

Wir gratulieren Frau Jezildic ganz herzlich und wünschen ihr Gottes Segen für ihre weitere Arbeit.

* *

Lektorenschulung

Im Oktober und November bietet das Dekanat Lippstadt-Rüthen wieder eine dreiteilige Lektoren-schulung an. Dabei können die Teilnehmenden ihre Kenntnisse über Bibel und Liturgie vertiefen. Die Fortbildung findet unter den dann gültigen Hygieneverordnungen in einer kleinen Gruppe mit maximal 8-10 Teilnehmern statt. Anmeldungen bitte direkt beim Dekanatsbüro Tel. 02943-871900.

* *

Am Montag, 14. September, ist das Pfarrbüro, Klosterstr. 5, nachmittags geschlossen.

* *

Ministranten-Gottesdienst

Etwa 40 Kinder und Eltern haben am Sonntag gemeinsam ein Ministranten-Familiengottesdienst gefeiert. Mit dabei waren Ministranten aus der St.-Elisabeth, der St.-Nicolai, der St.-Bonifatius und der St.-Joseph-Gemeinde.

St. Nicolai

Samstag, 12. September

11.00 Uhr **Taufe in italienische Sprache** (Don Youssef)
16.00 Uhr **Beichte** (Pastor Roland)

Sonntag, 13. September 24. Sonntag im Jahreskreis

09.30 Uhr **Hl. Messe in italienischer Sprache** (Don Youssef)
11.30 Uhr **Hochamt** (Pastor Roland)
17.30 Uhr **Hl. Messe Veranda Vinzenzkolleg**
19.00 Uhr **Hl. Messe** (Pastor Thiesbrummel)

Montag, 14. September

17.30 Uhr **Hl. Messe Veranda Vinzenzkolleg**
17.45 Uhr **Fatima-Rosenkranz**
18.15 Uhr **Wort-Gottes-Feier**

Dienstag, 15. September

09.00 Uhr **Hl. Messe** (Pastor Roland)
17.30 Uhr **Hl. Messe Veranda Vinzenzkolleg**

Mittwoch, 16. September

12.00 Uhr **Hl. Messe** (Pfarrer Wulf)
15.30 Uhr **Hl. Messe im Seniorenwohnheim St. Annen-Rosengarten** (Pfarrer Wulf)
17.30 Uhr **Hl. Messe Veranda Vinzenzkolleg**

Donnerstag, 17. September

16.45 Uhr **Stille eucharistische Anbetung Veranda Vinzenzkolleg** mit sakramentalem Segen
17.30 Uhr **Hl. Messe Veranda Vinzenzkolleg**

Freitag, 18. September

10.00 Uhr **Hl. Messe im Seniorenheim Am Burghof** (Pastor Peter)
17.30 Uhr **Hl. Messe Veranda Vinzenzkolleg**

Samstag, 19. September

16.00 Uhr **Beichte** (Pastor Laws)
17.15 Uhr **Taufe in italienischer Sprache** (Don Youssef)

Sonntag, 20. September 25. Sonntag im Jahreskreis

09.30 Uhr **Hl. Messe in italienischer Sprache** (Don Youssef)
11.30 Uhr **Hochamt** (Pfarrer Wulf)
14.00 Uhr **Taufe** (Pfarrer Wulf)
15.00 Uhr **Taufe** (Pfarrer Wulf)
17.30 Uhr **Hl. Messe Veranda Vinzenzkolleg**
19.00 Uhr **Hl. Messe** (Pastor Schwamborn)

Montag, 21. September HL. MATHÄUS

17.30 Uhr **Hl. Messe Veranda Vinzenzkolleg**
17.45 Uhr **Fatima-Rosenkranz**
18.15 Uhr **Wort-Gottes-Feier**

Dienstag, 22. September

09.00 Uhr **Hl. Messe** (Pater Radina)
17.30 Uhr **Hl. Messe Veranda Vinzenzkolleg**

Mittwoch, 23. September

12.00 Uhr **Hl. Messe** (Pfarrer Wulf)
15.30 Uhr **Hl. Messe im Seniorenheim St. Annen-Rosengarten** (Pastor Thiesbrummel)
17.30 Uhr **Hl. Messe Veranda Vinzenzkolleg**

Donnerstag, 24. September

16.45 Uhr **Stille eucharistische Anbetung Veranda Vinzenzkolleg** mit sakramentalem Segen
17.30 Uhr **Hl. Messe Veranda Vinzenzkolleg**

Freitag, 25. September

10.00 Uhr **Hl. Messe im Seniorenheim Am Burghof** (Pastor Peter)
17.30 Uhr **Hl. Messe Veranda Vinzenzkolleg**

Samstag, 26. September

11.00 Uhr **Trauung** (Pater Radina)
13.30 Uhr **Trauung** (Pastor Hake)
16.00 Uhr **Beichte** (Pastor Peter)

Sonntag, 27. September 26. Sonntag im Jahreskreis

09.30 Uhr **Hl. Messe in italienischer Sprache** (Don Youssef)
11.30 Uhr **Hochamt** (Pastor Schwamborn)
13.00 Uhr **Taufe in italienischer Sprache** (Don Youssef)
17.30 Uhr **Hl. Messe Veranda Vinzenzkolleg**
19.00 Uhr **Hl. Messe** (Pastor Thiesbrummel)

ST. JOSEPH

Samstag, 12. September

17.30 Uhr **Hl. Messe** (Pastor Roland)

Sonntag, 13. September 24. Sonntag im Jahreskreis

12.30 Uhr **Hl. Messe in kroatischer Sprache**

Dienstag, 15. September

17.30 Uhr **Rosenkranzgebet**
18.00 Uhr **Wort-Gottes-Feier**

Freitag, 18. September

09.00 Uhr **Hl. Messe** (Pfarrer Wulf)

Samstag, 19. September

17.30 Uhr **Hl. Messe** (Pastor Laws)

Sonntag, 20. September 25. Sonntag im Jahreskreis

12.30 Uhr **Hl. Messe in kroatischer Sprache**

Dienstag, 22. September

17.30 Uhr **Rosenkranzgebet**
18.00 Uhr **Wort-Gottes-Feier**

Freitag, 25. September

09.00 Uhr **Hl. Messe** (Pater Radina)
16.00 Uhr **Hl. Messe -** Goldhochzeit -
(Pastor Kattke)

Samstag, 26. September

17.30 Uhr **Hl. Messe** (Pastor Peter)

Sonntag, 27. September 26. Sonntag im Jahreskreis

12.30 Uhr **Hl. Messe in kroatischer Sprache**

Die Bücherei St. Joseph ist wieder geöffnet

Dienstag, von 13.00 – 14.15 Uhr
und Mittwoch, von 17.00 – 19.00 Uhr

St. Bonifatius

Sonntag, 13. September 24. Sonntag im Jahreskreis

10.00 Uhr **Hl. Messe** (Pastor Laws)

Donnerstag, 17. September

08.30 Uhr **Hl. Messe** (Pastor Schwamborn)
09.00 Uhr **Rosenkranzgebet**

Samstag, 19. September

10.00 Uhr **Erstkommunionfeier** (Pastor Peter)
12.00 Uhr **Erstkommunionfeier** (Pastor Peter)

Sonntag, 20. September 25. Sonntag im Jahreskreis

10.00 Uhr **Hl. Messe** (Pastor Blome)
12.00 Uhr **Erstkommunionfeier** (Pastor Peter)

Donnerstag, 24. September

08.30 Uhr **Hl. Messe** (Pater Radina)
09.00 Uhr **Rosenkranzgebet**

Sonntag, 27. September 26. Sonntag im Jahreskreis

10.00 Uhr **Hl. Messe** (Pater Radina)
- Diamantene Hochzeit -

Wir wünschen den Kommunionkindern und ihren Eltern trotz der ungewöhnlichen Zeit einen unvergesslichen Tag.

St. Elisabeth

Samstag, 12. September

17.00 Uhr **Hl. Messe** (Pastor Thiesbrummel)

Sonntag, 13. September 24. Sonntag im Jahreskreis

11.00 Uhr **Familiengottesdienst** (Pfarrer Wulf)

Dienstag, 15. September

08.00 Uhr **Wortgottesdienst** 3. Schuljahr Friedrichschule (Frau Sandfort)
17.30 Uhr **Rosenkranzgebet**

Mittwoch, 16. September

09.00 Uhr **Hl. Messe** (Pastor Roland)

Donnerstag, 17. September

08.00 Uhr **Schulmesse** 4. Schuljahr Friedrichschule (Pastor Roland)

Samstag, 19. September

17.00 Uhr **Hl. Messe** (Pastor Blome)

Sonntag, 20. September 25. Sonntag im Jahreskreis

11.00 Uhr **Hl. Messe** (Pastor Thiesbrummel)

Dienstag, 22. September

17.30 Uhr **Rosenkranzgebet**

Mittwoch, 23. September

09.00 Uhr **Hl. Messe** (Pastor Blome)

Freitag, 25. September

15.00 Uhr **Gottesdienst AWO-Seniorenheim** (Pastor Blome)

Samstag, 26. September

17.00 Uhr **Hl. Messe** (Pfarrer Wulf)

Sonntag, 27. September 26. Sonntag im Jahreskreis

11.00 Uhr **Hl. Messe** (Pastor Peter)
13.00 Uhr **Taufe** (Pastor Thiesbrummel)
14.00 Uhr **Taufe** (Pastor Thiesbrummel)
15.00 Uhr **Taufe** (Pastor Thiesbrummel)

Senioren
Die Senioren der Gemeinde treffen sich wieder dienstags ab dem 22.9.2020 14-tägig um 15:00 Uhr im Pfarrheim St. Elisabeth.

K o t (Kleine offene Tür) St. Elisabeth
„Herbstbastelei“ für Kinder ab 6 J. im E-Heim
Bilder, Lichter, Deko ... mit Naturmaterial gestalten
(Kastanien, Eicheln, Hagebutten o.ä. gerne mitbringen)
am **Samstag,19. September 2020 in der Zeit von 14°° - 17°° Uhr**

Öffnungszeiten jeden Freitag:
Kindertreff: 15:00 - 17:00 Uhr ab 6 J.
Jugendtreff und Nähclub: 17:30 - 19:30 Uhr ab 12 J.
Anmeldung: e-heim-lippstadt@gmx.de/01739935864

ST. ANTONIUS VON PADUA

Samstag, 12. September

18.30 Uhr **Wort-Gottes-Feier** (Frau Raffelt)

Mittwoch, 16. September

17.15 Uhr **Fatima-Rosenkranz**

Donnerstag, 17. September

08.00 Uhr **Wortgottesdienst** 3. Schuljahr, Grundschule am Weinberg (Frau Sandfort)

Freitag, 18. September

09.15 Uhr **Hl. Messe** (Pastor Laws)

Samstag, 19. September

18.30 Uhr **Hl. Messe** (Pastor Thiesbrummel)

Mittwoch, 23. September

17.15 Uhr **Fatima-Rosenkranz**

Freitag, 25. September

09.15 Uhr **Hl. Messe** (Pastor Blome)

Samstag, 26. September

18.30 Uhr **Wort-Gottes-Feier** (Herr Barnickel)

MARIÄ HIMMELFAHRT CAPPEL

Sonntag, 13. September 24. Sonntag im Jahreskreis

09.30 Uhr **Hl. Messe** (Gary Albrecht)

Dienstag, 15. September

09.00 Uhr **Hl. Messe** (Pastor Blome)

Sonntag, 20. September 25. Sonntag im Jahreskreis

09.30 Uhr **Wort-Gottes-Feier** (Diakon Berkenhaus)

Dienstag, 22. September

09.00 Uhr **Hl. Messe** (Pastor Laws)

Sonntag, 27. September 26. Sonntag im Jahreskreis

09.30 Uhr **Hl. Messe** (Pastor Blome)

Die Tanzgruppe trifft sich wieder jeden Dienstag um 17 Uhr im **Pfarrheim St. Elisabeth.**

Maria Frieden Lipperbruch

Sonntag, 13. September 24. Sonntag im Jahreskreis

09.30 Uhr **Wort-Gottes-Feier** (Frau Walter)

Donnerstag, 17. September

18.00 Uhr **Hl. Messe** (Pastor Blome)

Samstag, 19. September

14.00 Uhr **Erstkommunionfeier Don Bosco Schule** (Pater Radina)

Sonntag, 20. September 25. Sonntag im Jahreskreis

09.30 Uhr **Hl. Messe** (Pater Radina)

Donnerstag, 24. September

18.00 Uhr **Hl. Messe** (Pastor Schwamborn)

Samstag, 26. September

15.00 Uhr **Taufe** (Pater Radina)
16.00 Uhr **Taufe** (Pater Radina)

Sonntag, 27. September 26. Sonntag im Jahreskreis

09.30 Uhr **Wort-Gottes-Feier** (Herr Kemper)

St. Michael Lipperode

Samstag, 12. September

17.00 Uhr **Hl. Messe** (Pater Radina)

Samstag, 19. September

17.00 Uhr **Wort-Gottes-Feier** (Diakon Bongartz)

Samstag, 26. September

17.00 Uhr **Hl. Messe** (Pastor Blome)

St. Pius

Samstag, 12. September

10.00 Uhr **Erstkommunionfeier** (Pastor Hake) Erstkommunionkinder aus St. Clemens Hellinghausen
14.00 Uhr **Erstkommunionfeier** (Pastor Hake) Erstkommunionkinder aus St. Clemens Hellinghausen

Sonntag, 13. September 24. Sonntag im Jahreskreis

11.00 Uhr **Hl. Messe** (Pastor Schwamborn)

Freitag, 18. September

08.15 Uhr **Wortgottesdienst** 2. Schuljahr HCA-Schule (Frau Sulk-Clasen)
18.00 Uhr **Hl. Messe** (Pastor Möller)

Sonntag, 20. September 25. Sonntag im Jahreskreis

11.00 Uhr **Hl. Messe** (Pastor Hake)

Freitag, 25. September

18.00 Uhr **Hl. Messe** (Pastor Laws)

Sonntag, 27. September 26. Sonntag im Jahreskreis

11.00 Uhr **Hl. Messe** (Pastor Blome)

Pfarrbüro geschlossen!
Am Mittwoch, 23. und. 30. September und am 7. Oktober bleibt das Pfarrbüro geschlossen. Bitte wenden Sie sich in der Zeit an das Büro Klosterstr. 5, Tel. 3399.

Seniorentreff
Auch die Senioren treffen sich unter den bestehenden Auflagen wieder jeden Mittwoch um 14.30 Uhr.

Sitz-Tanz-Gruppe - Jeden Donnerstag wieder von 15 -16 Uhr im Pfarrheim

Jugendtreff geöffnet unter Registrierung und Hygienemaßnahmen!
Jeden **Dienstag, Mittwoch und Donnerstag** von 18-22 Uhr

Männerforum
Freitag, 25.9. um 19.30 Uhr – Klönabend im Pfarrheim

St. Clemens Hellinghausen – Herringhausen- Overhagen

Sonntag, 13. September 24. Sonntag im Jahreskreis

09.30 Uhr **Hl. Messe in Hellinghausen** (Pastor Schwamborn)

Mittwoch, 16. September

18.00 Uhr **Hl. Messe im Bürgerhaus in Herringhausen** (Pastor Hake)

Samstag, 19. September

18.30 Uhr **Wort-Gottes-Feier in Overhagen** (Frau Grygier)

Samstag, 26. September

14.00 Uhr **Trauung in Hellinghausen** (Pastor Thiesbrummel)

Sonntag, 27. September 26. Sonntag im Jahreskreis

09.30 Uhr **Hl. Messe in Hellinghausen** (Pastor Laws)

Wir wünschen den Kommunionkindern und ihren Eltern trotz der ungewöhnlichen Zeit einen unvergesslichen Tag.

St. Martinus Benninghausen

Samstag, 12. September

17.00 Uhr **Hl. Messe** (Pastor Laws) gestaltet von der Caritaskonferenz

Dienstag, 15. September

18.00 Uhr **Hl. Messe in Benninghausen statt Ünninghausen** (Pfarrer Wulf)

Dienstag, 22. September

09.00 Uhr **Hl. Messe** (Pastor Blome)
16.30 Uhr **Weggottesdienst** für die Kommunionkinder (Frau Thiemann)

Samstag, 26. September

10.00 Uhr **Erstkommunionfeier** (Pastor Hake)
14.00 Uhr **Erstkommunionfeier** (Pastor Laws)
17.00 Uhr **Hl. Messe** (Pastor Thiesbrummel)

Sonntag, 27. September 26. Sonntag im Jahreskreis

10.00 Uhr **Erstkommunionfeier** (Pastor Hake)

Wir wünschen den Kommunionkindern und ihren Eltern trotz der ungewöhnlichen Zeit einen unvergesslichen Tag.

Pfarrbüro geschlossen!
Am Mittwoch, 23. und. 30. September und am 7. Oktober bleibt das Pfarrbüro geschlossen. Bitte wenden Sie sich in der Zeit an das Büro in Eickelborn (s. Rückseite) oder in Lippstadt, Klosterstr. 5, Tel. 3399.

St. Antonius Eickelborn

Donnerstag, 17. September

08.15 Uhr **Wort-Gottes-Feier in Lohe** (Herr Hütte)

Sonntag, 20. September 25. Sonntag im Jahreskreis

09.30 Uhr **Hl. Messe** (Pastor Laws)

Donnerstag, 24. September

18.00 Uhr **Hl. Messe im Chörchen** (Pfarrer Wulf)

Wir wünschen den Kommunionkindern und ihren Eltern trotz der ungewöhnlichen Zeit einen unvergesslichen Tag.

Wieder Werktagsmesse
Ab September findet wieder die Werktagsmesse donnerstags 14-tägig im Chörchen der Josephskirche statt.

St. Severinus Esbeck

Samstag, 12. September

12.00 Uhr **Trauung in Esbeck** (Pastor Möller)
17.00 Uhr **Hl. Messe in Rixbeck** (Pastor Blome)

Sonntag, 13. September 24. Sonntag im Jahreskreis

09.30 Uhr **Hl. Messe in Esbeck** (Pastor Möller)
14.30 Uhr **Taufe in Esbeck** (Pastor Möller)

Dienstag, 15. September

08.30 Uhr **Hl. Messe in Esbeck** (Pastor Möller)

Mittwoch, 16. September

08.30 Uhr **Hl. Messe in Rixbeck** (Pastor Möller)

Freitag, 18. September

08.10 Uhr **Hl. Messe in Dedinghausen** (Pastor Möller)

Samstag, 19. September

17.00 Uhr **Hl. Messe in Dedinghausen** (Pastor Möller)

Sonntag, 20. September 25. Sonntag im Jahreskreis

09.30 Uhr **Hl. Messe in Esbeck** (Pastor Hake)

Dienstag, 22. September

08.30 Uhr **Hl. Messe in Esbeck** (Pfarrer Wulf)

Mittwoch, 23. September

08.30 Uhr **Hl. Messe in Rixbeck** (Pastor Schöning)

Freitag, 25. September

08.10 Uhr **Hl. Messe in Dedinghausen** (Pfarrer Wulf)

Samstag, 26. September

17.00 Uhr **Hl. Messe in Rixbeck** (Pastor Schöning)

Sonntag, 27. September 26. Sonntag im Jahreskreis

09.30 Uhr **Wort-Gottes-Feier in Esbeck**

ST. MARTINUS HÖRSTE

Samstag, 12. September

14.00 Uhr **Taufe** (Pater Radina)

Sonntag, 13. September 24. Sonntag im Jahreskreis

11.00 Uhr **Hl. Messe** (Pastor Schöning)

Freitag, 18. September

17.30 Uhr **Beichte** (Pastor Schöning)
18.00 Uhr **Hl. Messe** (Pastor Schöning)

Samstag, 19. September

18.30 Uhr **Hl. Messe** (Pastor Möller)

Sonntag, 27. September 26. Sonntag im Jahreskreis

11.00 Uhr **Hl. Messe zum Erntedank** (Pastor Schöning)
bei gutem Wetter vor der Kirche

St. Dionysius Bökenförde

Samstag, 12. September

18.30 Uhr **Hl. Messe** (Pastor Müller)

Samstag, 19. September

13.00 Uhr **Taufe** (Pastor Müller)
18.30 Uhr **Hl. Messe** (Pastor Schöning)

Sonntag, 27. September 26. Sonntag im Jahreskreis

11.00 Uhr **Hl. Messe** (Pastor Laws)

Das gemeinsame Pfarrbüro Katholisch-in-Lippstadt, Klosterstr. 5, Lippstadt, ist für Besucher, mit Mundschutz und mit Einhaltung des nötigen Sicherheitsabstands, geöffnet.
Aufzug im Haus vorhanden!
✉ info@katholisch-in-lippstadt.de

Montag- Freitag 9.00 – 12.00 Uhr und 14.00 – 17.00 Uhr
oder Sie erreichen uns zu den Zeiten telefonisch unter 02941 / 33 99.

Alle Büros (bis auf St. Martinus Hörste) sind ab sofort zu den gewohnten Zeiten wieder geöffnet!

St. Pius
Liebigstr. 6, 59557 Lippstadt
02941 12511
✉ sankt-pius@web.de
mittwochs 10:00 – 12:00 Uhr

St. Martinus Benninghausen
Dorfstr. 21, 59556 Lippstadt
02945 5640
✉sankt-martinus@web.de
mittwochs 15:00 – 16:00 Uhr

St. Martinus Hörste
An der Kirche 6, 59558 Lippstadt
02948 29188
✉ martinus@pv-lippstadt-ost.de

St. Severinus Esbeck
Simonisstr. 6, 59558 Lippstadt
02941 58724
✉severinus@pv-lippstadt-ost.de
dienstags 9:00 – 12:00 Uhr
donnerstags 14:00 – 16:30 Uhr
freitags 15:00 – 18:00 Uhr

St. Clemens Hellinghausen
Glockenweg 4, 59556 Lippstadt
02941 15728
✉ sankt-clemens@web.de
mittwochs 16:30 – 18:00 Uhr

St. Antonius Eickelborn
Michaelstr. 14, 59556 Lippstadt
02945 5277
✉ st.antonius.eickelborn@t-online.de
mittwochs 14:30 – 16:30 Uhr

St. Dionysius Bökenförde
Rüthener Str. 29, 59558 Lippstadt
02941 12610
✉ st.dionysius@boekenfoerde.de
freitags 10:00 – 12:00 Uhr

KATHOLISCH
IN LIPPSTADT

Impressum:
Herausgeber: Pastoraler Raum Lippstadt
Verantwortlicher im Sinne des Presserechts:
Pfarrer Thomas Wulf, Klosterstraße 5, 59555 Lippstadt
Fehler sollten nicht vorkommen, lassen sich aber trotz größter Sorgfalt nicht immer vermeiden, daher alle Angaben ohne Gewähr.
Auflage: 2100 Expl.
Druck: Gemeindebriefdruckerei - www.gemeindebriefdruckerei.de
Titelbild: I. Sandfort Sonstige: pixabay.com
Fotos aus der Gemeinde: Genehmigungen zur Veröffentlichung liegen vor.