KATHOLISCH
IN LIPPSTADT

Nr. 12

PFARRNACHRICHTEN

04.06. BIS ZUM 19.06.2022

Pastoralteam Katholisch in Lippstadt

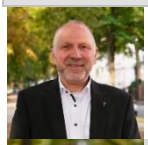

Pfarrer Thomas Wulf
Tel. 02941-58 371
thomas.wulf@
katholisch-in-lippstadt.de

Pater Hans Georg Radina
Tel. 0160-97 55 68 15
h.radina@gmx.de

Pastor Ulrich Möller
Tel. 02941-58 724
ulrich.moeller@
katholisch-in-lippstadt.de

Pastor Torsten Roland
Tel. 02941-97 86 82
torsten.roland@
katholisch-in-lippstadt.de

Pastor Christian Laws
Tel. 02941-12 511
christian.laws@
katholisch-in-lippstadt.de

Pastor Thomas Thiesbrummel
Tel. 02941-27 11 579
thomas.thiesbrummel@
katholisch-in-lippstadt.de

Vikar Jonathan Berschauer
Tel. 0173-71 51 601
jonathan.berschauer@
katholisch-in-lippstadt.de

Dipl. Theologin
Friederike Schmidt
Tel. 02945-98 12 057
seelsorge.lp@lwl.org

Pater Krysztof Waryan
Tel. 02941-75 80
Zentrale Dreifaltigkeitshospital

Gem.Ref. Susanne Wiehen
Tel. 0172-23 82 155
susanne.wiehen@
katholisch-in-lippstadt.de

Gem.Ref. Irmgard Sandfort
Tel. 0151-23 95 20 91
irmgard.sandfort@
katholisch-in-lippstadt.de

Dipl.-Rel.Päd. Irmgard Salmen
Tel. 0151-41 23 17 39
irmgard.salmen@
katholisch-in-lippstadt.de

Gem.Ref. Christoph Fortmeier
Tel. 02948-94 87 717
christoph.fortmeier@
katholisch-in-lippstadt.de

Gem.Ass. Sophia Grotmann
Tel. 0172-71 42 778
sophia.grotmann@
katholisch-in-lippstadt.de

Gem.Ref. Beate Sulk-Clasen
Tel. 0157-85 43 41 09
beate.sulk-clasen@
katholisch-in-lippstadt.de

Past.Ass. Leonie Wulf
Tel. 0173-52 17 785
leonie.wulf@
katholisch-in-lippstadt.de

Diakon
Manfred Berkenhaus
Tel. 02941-52 57

Diakon
Josef Bongartz
Tel. 02941-62 784
josef.bongartz
@gmx.de

Diakon
Josef Bilstein
Tel.02941-52 97

Krankenh.pfr. i. R.
Reinhard
Albersmeier
Tel. 02945-63 57

Pfr. i. R.
Gerd Blome
Tel. 02941-92 47 601
gerd-blome@web.de

Pfr. i. R.
Karl-Heinz Peter
Tel. 02941-33 99
karlheinzpeter@
t-onlinde.de

Pfr. i. R.
Adolf Schöning
Tel. 02948-94 97 125
Adolf.schoening@gmx.de

Liebe Gemeindemitglieder,
in den letzten Wochen haben wir erleben müssen, wie gewaltig ein Sturm sein kann und wie sehr er unser Bild von Natur und Stadt verändern kann. Nicht nur in der Friedrichstraße, wo ich wohne, sondern auch in vielen anderen Gegenden unseres Pastoralen Raumes hat der Tornado mit verheerendem Ausmaß gewirkt.
Was mich in den darauf folgenden Stunden sehr berührt hat, war die Hilfsbereitschaft, die gezeigt wurde. Überall wo Hilfe und Unterstützung nötig war, da haben unzählige Menschen angepackt.
Anpacken und Zupacken, das sind Begriffe, die das Bild und die große Hilfsbereitschaft der letzten Tage beschreiben.

„Zupacken und Anpacken in christlichem Geist der Nächstenliebe und Nächstenhilfe!“
Ich finde, das ist auch ein Bild für das Hohe Pfingstfest, das wir an diesem Wochenende feiern. Die Jünger sind hinaus gegangen und haben die liebende Botschaft handfest gemacht und haben angepackt und zugepackt das damit dieser Geist menschlich und spürbar wird. Lassen wir uns bewegen von seiner Botschaft, die uns zu den Menschen schickt. Die Botschaft Jesu möchte, dass wir uns einbringen und anpacken oder wie es Pater Alfred Delp SJ einmal sagte: „Man muss die Segel in den unendlichen Wind stellen, dann erst werden wir spüren, welcher Fahrt wir fähig sind.“
Unsere Kraft aus seinem Wind des Geistes zu nehmen, seinen Geist spürbar werden zu lassen damit er uns allen Kraft und Leidenschaft gibt, und vielmehr seinen Heiligen Geist spüren, der in dieser Zeit, Kraft und Mut gibt zupackend und anpackend seine froh machende Botschaft zu verkünden.

Liebe Gemeindemitglieder, helfen wir uns gemeinsam, damit wir erfahren, welche Kraft und Leidenschaft sein Wind im Glaubensleben gibt. Lassen wir uns von seiner Kraft anstecken, um weiter anpacken und zupacken zu können.
Ich glaube, es lohnt sich.

Frohmachende und kraftvolle Segenswünsche zum Pfingstfest,

Ihr Pastor Torsten Roland

Man muss die Segel in den unendlichen Wind stellen, dann erst werden wir spüren, welcher Fahrt wir fähig sind. (P. Alfred Delp SJ, *1907, 1945 erhängt (BESSER: VON DEN NAZIS ERMORDET) in Plötzensee, deutscher Jesuit und Mitglied des Kreisauer Kreises im Widerstand gegen den Nationalsozialismus).

Tel.: 0 294 1 – 97 86 82 e-mail: torsten.roland@katholisch-in-lippstadt.de

Alle Gottesdienste auf einen Blick

Samstag, 04. Juni
17.00 Uhr St. Joseph Hl. Messe
17.00 Uhr St. Elisabeth Hl. Messe
17.00 Uhr Lipperode Hl. Messe
17.00 Uhr Rixbeck Hl. Messe
18.30 Uhr Cappel Wort-Gottes-Feier
18.30 Uhr Hörste Hl. Messe

PFINGSTEN
Sonntag, 05. Juni
8.30 Uhr Dreifaltigkeits-Hospital
9.30 Uhr St. Nicolai Hl. Messe italien.
9.30 Uhr Lipperbruch WGF
9.30 Uhr Hellinghausen Hl. Messe
9.30 Uhr Eickelborn Hl. Messe
9.30 Uhr Esbeck Hl. Messe
10.00 Uhr St. Bonifatius Hl. Messe
11.00 Uhr St. Elisabeth Hl. Messe
11.00 Uhr St. Pius Hl. Messe
11.00 Uhr Bökenförde Hl. Messe
11.00 Uhr Dedinghausen Hl. Messe
11.30 Uhr St. Nicolai Hochamt
12.00 Uhr St. Joseph Hl. Messe kroati.
12.30 Uhr St. Elisabeth Hl. Messe span
12.45 Uhr Overhagen Schützenand.
17.00 Uhr St. Joseph Hl. Messe polnis.

PFINGSTMONTAG, 06. Juni
8.30 Uhr St. Joseph Hl. Messe
8.45 Uhr Overhagen Schützenmesse
9.00 Uhr Brünneken Feldgottesdienst
9.30 Uhr St. Nicolai Hl. Messe italien.
9.30 Uhr Lipperbruch Hl. Messe
9.30 Uhr Esbeck Hl. Messe
10.00 Uhr St. Bonifatius Hl. Messe
11.00 Uhr St. Elisabeth Hl. Messe
11.00 Uhr Benninghausen Hl. Messe
11.30 Uhr St. Nicolai Hl. Messe
17.30 Uhr Vinzenzkolleg Hl. Messe
19.00 Uhr St. Nicolai Hl. Messe

Dienstag, 07. Juni
9.00 Uhr St. Nicolai Hl. Messe
9.00 Uhr Cappel Hl. Messe
15.00 Uhr Seniorenheim am Südertor
17.30 Uhr Vinzenzkolleg Hl. Messe
18.00 Uhr St. Joseph WGF
18.00 Uhr Ünninghausen Hl. Messe

Mittwoch, 08. Juni
8.00 Uhr Hörste Schulmesse
8.30 Uhr Rixbeck Hl. Messe
9.00 Uhr St. Elisabeth Hl. Messe
12.00 Uhr St. Nicolai Hl. Messe
15.30 Uhr St. Annen-Rosengarten WGF
17.30 Uhr Vinzenzkolleg Hl. Messe
18.00 Uhr Herringhausen WGF

Donnerstag, 09. Juni
8.30 Uhr St. Bonifatius Hl. Messe
15.00 Uhr Lipperbruch Hl. Messe
17.30 Uhr Vinzenzkolleg Hl. Messe
18.00 Uhr Eickelborn Hl. Messe
18.30 Uhr Dreifaltigkeits-Hospital

Freitag, 10. Juni
8.10 Uhr Hl. Messe in Dedinghausen
9.00 Uhr St. Joseph Hl. Messe
9.00 Uhr Cappel Abschlussg. Kita
9.30 Uhr Lipperbruch Abschlussg. Don Bosco Schule
10.00 Uhr Seniorenheim Am Burghof
10.00 Uhr St. Joseph Abschlussg. Kita
15.00 Uhr Hl. Messe AWO-Seniorenheim
17.30 Uhr St. Elisabeth Abschluss. Kita
18.00 Uhr St. Pius Hl. Messe

Samstag, 11. Juni
8.45 Uhr St. Bonifatius Abschlussg. Ostendorf-Gymnasium
9.30 Uhr St. Nicolai Abiturgottesdienst Marienschule
17.00 Uhr St. Joseph Hl. Messe
17.00 Uhr St. Elisabeth Hl. Messe
17.00 Uhr Lipperode Wort-Gottes-Feier
17.00 Uhr Benninghausen Hl. Messe
17.00 Uhr Dedinghausen Hl. Messe
18.30 Uhr Cappel Hl. Messe

<u>Beichtgelegenheit</u>
St. Nicolai:
samstags 15.30 Uhr
Vinzenzkolleg:
Dienstags bis samstags
15.00 - bis 17.30 Uhr
(auch polnisch und russisch)
Bitte am Haupteingang melden

Sonntag, 12. Juni

8.30 Uhr	Dreifaltigkeits-Hospital
9.00 Uhr	Bökenförde Hl. Messe am Brünneken
9.30 Uhr	St. Nicolai Hl. Messe italien.
9.30 Uhr	Lipperbruch Hl. Messe
9.30 Uhr	Hellinghausen Hl. Messe
9.30 Uhr	Esbeck Hl. Messe
10.00 Uhr	St. Bonifatius Hl. Messe
11.00 Uhr	St. Elisabeth Hl. Messe
11.00 Uhr	St. Pius Hl. Messe
11.00 Uhr	Hörste Hl. Messe
11.30 Uhr	St. Nicolai Hochamt
12.00 Uhr	St. Joseph Hl. Messe kroati.
14.30 Uhr	Kapelle Vinzenzkolleg Hl. Messe für Gehörlose
18.00 Uhr	St. Pius Hl. Messe Firmbew.
19.00 Uhr	St. Nicolai Hl. Messe

Montag, 13. Juni

17.30 Uhr	Kapelle Vinzenzkolleg

Dienstag, 14. Juni

8.00 Uhr	St. Elisabeth Schulgottesd.
8.30 Uhr	Esbeck Hl. Messe
9.00 Uhr	St. Nicolai Hl. Messe
9.00 Uhr	Cappel Hl. Messe
9.00 Uhr	Benninghausen Hl. Messe
17.30 Uhr	Kapelle Vinzenzkolleg
18.00 Uhr	St. Joseph WGF

Mittwoch, 15. Juni

8.00 Uhr	Hörste Schulgottesdienst
9.00 Uhr	St. Elisabeth Hl. Messe
12.00 Uhr	St. Nicolai Hl. Messe
14.00 Uhr	St. Bonifatius Abschlussg. Gesamtschule
15.00 Uhr	Lipperode Abschlussg. Graf-Bernhard-Realschule
15.30 Uhr	St. Annen-Rosengarten
17.30 Uhr	Vinzenzkolleg Hl. Messe
18.00 Uhr	Rixbeck Vorabendmesse
18.30 Uhr	Bökenförde Vorabendmesse
19.00 Uhr	St. Joseph Vorabendmesse

Kollekten:

Die Kollekte am 5.06. ist für RENOVABIS, am 12.06 für die Förderung von Priesterberufen und am 19.06. für die Gemeinden.

FRONLEICHNAM

Donnerstag, 16. Juni

7.00 Uhr	Kapelle Vinzenzkolleg
8.30 Uhr	Kapelle Dreifaltigkeits-Hospital
8.30 Uhr	Esbeck Hl. Messe
9.00 Uhr	St. Nicolai Hl. Messe
9.00 Uhr	Cappel Hl. Messe
9.30 Uhr	Benninghausen Hl. Messe
11.00 Uhr	Hörste Hl. Messe
17.30 Uhr	Vinzenzkolleg Hl. Messe
18.30 Uhr	Dreifaltigkeits-Hospital

Freitag, 17. Juni

8.10 Uhr	Dedinghausen Hl. Messe
9.00 Uhr	St. Joseph Hl. Messe
10.00 Uhr	Seniorenheim Am Burghof
18.00 Uhr	St. Pius Hl. Messe

Samstag, 18. Juni

15.00 Uhr	Schützenmesse Festzelt Nördlicher Schützenbund
16.30 Uhr	Esbeck Schützenmesse
17.00 Uhr	St. Joseph Hl. Messe
17.00 Uhr	St. Elisabeth Hl. Messe
17.00 Uhr	Lipperode Hl. Messe
17.00 Uhr	Rixbeck Wort-Gottes-Feier
18.30 Uhr	Cappel Wort-Gottes-Feier
18.30 Uhr	Overhagen Hl. Messe
18.30 Uhr	Hörste Hl. Messe

Sonntag, 19. Juni

8.30 Uhr	Kapelle Dreifaltigkeits-Hospital
9.30 Uhr	St. Nicolai Hl. Messe italien.
9.30 Uhr	Lipperbruch Wort-Gottes-Feier
9.30 Uhr	Eickelborn Wort-Gottes-Feier
10.00 Uhr	St. Bonifatius Hl. Messe
11.00 Uhr	St. Elisabeth Hl. Messe
11.00 Uhr	St. Pius Hl. Messe
11.00 Uhr	Bökenförde Hl. Messe
11.30 Uhr	St. Nicolai Hochamt
12.00 Uhr	St. Joseph Hl. Messe kroatisch
19.00 Uhr	St. Nicolai Hl. Messe

Veranstaltungstermine, Artikel, Infos, Intentionen an info@katholisch-in-lippstadt.de
Abgabetermin für die Pfarrnachrichten:

Nr. 13 (18.06. – 03.07.22) Mi. 08.06.22
Nr. 14 (02.07. – 17.07.22) Mi. 22.06.22

KATHOLISCH IN LIPPSTADT

Herzlich willkommen

- mit und ohne -

Liebe Kirchenbesucherinnen und Kirchenbesucher,

auch bei uns gibt es zur Zeit keine Maskenpflicht.

Sie entscheiden selber, ob Sie auch weiterhin eine Maske tragen möchten oder nicht.

* *

Sie sind uns wichtig!

Sie können aus gesundheitlichen oder altersbedingten Gründen den Gottesdienst nicht mehr besuchen, möchten aber weiterhin die hl. Kommunion empfangen, dann melden Sie sich im Pfarrbüro (Tel. 02941-3399 montags – freitags von 9.00 bis 12.00 Uhr und 14.00 bis 17.00 Uhr).
Wir kümmern uns dann!

* *

caritas

Die Aktion **"Urlaub ohne Koffer"** für Senioren findet wieder statt!
Am Mittwoch, dem 6.Juli 2022 laden wir um 9:00 Uhr in das Pfarrheim St. Michael in Lipperode ein.
Bitte rechtzeitig anmelden bei Brigitte Görgner unter Tel. Nr.657666 (auch AB)

* *

Jugendliche Betreuer Stadtranderholung

Die Diakonie in Soest wird die diesjährige Stadtranderholung in Lippstadt übernehmen. Hierfür werden aktuell noch Betreuer gesucht. Interessierte Jugendliche ab 16 Jahren (15 Jahre geht auch, einfach anfragen) können sich bei Sabrina Bals Tel.: 0151 146 105 29 melden. Es handelt sich um die ersten zwei Wochen der Sommerferien. Die Betreuer bekommen 200€ für zwei Wochen Spaß mit Kindern im Alter von 6 bis 13 Jahren. Jeden Tag Mittagessen inklusive.

Silbernes Priesterjubiläum

Mit einem festlichen Dankgottesdienst in der Kirche St. Nicolai beging Pfarrer Thomas Wulf am 29.05.2022 sein 25-jähriges Priesterjubiläum.

Viele Gemeindemitglieder sowie Freunde, Verwandte, Teamkollegen und Wegbegleiter waren seiner Einladung gefolgt und verbrachten auch nach dem Gottesdienst noch schöne gemeinsame Stunden im Pfarrgarten.

Pfingstbrausen in St. Elisabeth Lippstadt – Das Pfingstereignis mit allen Sinnen erleben

Zum diesjährigen Pfingstfest verwandelt sich die Kirche St. Elisabeth in eine Erlebniswelt. Ähnlich wie im Bremer Klimahaus wird an mehreren Stationen das Pfingstereignis mit allen Sinnen erlebbar gemacht. Die Besucher können wie die Jünger Jesu erleben, wie der Heilige Geist mit Sturm und Feuer über sie kommt. Eine Audioinstallation erinnert zudem daran, wie die Jünger erfüllt vom Heiligen Geist auf die Straßen und Plätze eilten, um in allen Sprachen der Welt zu predigen. Hierzu haben zahlreiche Menschen, vor allem Schulkinder, in ihren unterschiedlichen Muttersprachen einen Text eingesprochen. Zum Schluss lernen die Besucher die Geschenke des Heiligen Geistes, die bis heute in uns und unserer Welt wirken, kennen und können sogar am Ende einen Blick in die Unendlichkeit werfen.

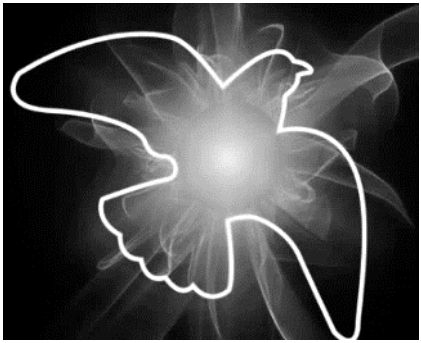

Das Pfingstbrausen findet statt von **Samstag, dem 4. Juni, ab 15:00 Uhr bis 19.00 Uhr sowie an Pfingstsonntag und Pfingstmontag, jeweils ab 11:00 Uhr, in der Katholischen Kirche St. Elisabeth** (Friedrichstraße 3, Lippstadt). Ergänzt wird die Erlebniswelt durch besondere musikalische Gestaltungen der Gottesdienste (Samstag 17:00 Uhr, Sonntag und Montag jeweils 11:00 Uhr).

* *

Angebote des Vinzenzkollegs

Fahrzeugsegnung

Vor Beginn der Sommerferien werden am Vinzenzkolleg wieder Fahrzeuge aller Art - Autos, Fahrräder, Motorräder, Rollatoren etc.- gesegnet. Die Segensfeier findet am Sonntag, dem **19. Juni**, nach der 7.00 Uhr Messfeier statt (ca. 7.45 Uhr). Durch Gebet und Besprengen der Fahrzeuge mit Weihwasser werden die Benutzer und alle Verkehrsteilnehmer dem Schutz Gottes anvertraut.

Bibelteilen

Am Donnerstag, dem **23. Juni**, findet das nächste „Bibelteilen“ im Vinzenzkolleg statt. Vorkenntnisse sind für den Bibelkreis nicht erforderlich; der Text wird zur Verfügung gestellt. Die Gruppe trifft sich in der Bibliothek (Haupteingang). Beginn ist nach der Abendmesse um 18.15 Uhr, Dauer ca. 90 Minuten. In den Sommerferien gibt es einen weiteren Termin am Mittwoch, den 20. Juli, um 18.15 Uhr.

MEIN ALTES HANDY
GEGEN MODERNE SKLAVEREI

Rund 200 Millionen ausgediente Handys liegen ungenutzt in deutschen Schubladen. Dabei können diese Geräte noch viel Gutes bewirken.

In unserem Pfarrbüro in der Klosterstraße 5 in Lippstadt liegen missio-Spendentüten bereit, in welche Sie ihr altes Handy legen können. Der Partner Mobile-Box recycelt die enthaltenen Rohstoffe und bereitet noch nutzbare Geräte zur Wiederverwendung auf.

Für jedes Handy erhält missio einen Anteil des Erlöses für die Hilfsprojekte der
„**Aktion Schutzengel**“.
Nähere Infos erhalten sie bei uns im Pfarrbüro oder unter www.missio-hilft.de/handyspenden.

* *

Es geht um das Thema Demenz mit einem Kurzvortrag des Chefarztes Hr. Dr. med Jüres der Geriatrie des Dreifaltigkeitshospitals Lippstadt sowie eines Vortrags über das schwedische Silviahemmet-Modell zum Umgang mit und zur Teilhabe von Menschen mit Demenz. Umrahmt wird die Veranstaltung mit Comedy von „Sybille Bullatscheck“. Die Veranstaltung findet statt am Di. dem 14.06.2022 von 12 - 15 Uhr in der Jakobikirche Lippstadt.

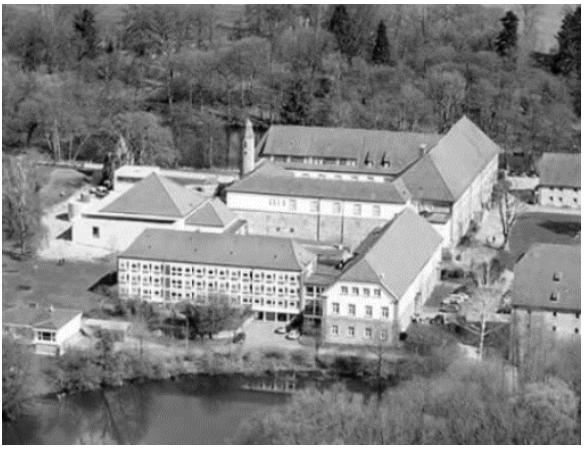

Auf den Spuren von Harry Potter – Magische Erlebnisse für Mütter und Kinder

Bildungstage für Mütter und Kinder von 6-14 Jahren

27.06.2022, 10:00 Uhr-
03.07.2022, 13:00 Uhr

Bildungstage für Mütter und Kinder von 4-10 Jahren
25.07.2022, 10:00 Uhr- 31.07.2022, 13:00 Uhr

Ganzheitliches Gedächtnistraining – Ausbildung zum/r Gedächtnistrainer/-in (BVGT) - Grundkurs

14.11.2022, 10:30 Uhr- 18.11.2022, 15:00 Uhr

Weitere Infos und Anmeldung: Kath. Landvolkshochschule Hardehausen, Abt-Overgaer-Str. 1, 34414 Warburg, 05642/9853-200, zentrale@lvh-hardehausen.de, www.lvh-hardehausen.de

* *

„Von der Empore in den Sattel“, so lautet das Motto für eine Radtour in verschiedenen Bereichen des Dekanates Lippstadt-Rüthen für Orgelinteressierte und Radfahrbegeisterte.
Die erste von vier Radtouren, welche man mit einem normalen Fahrrad gut bewältigen kann, startet am Samstag, dem 11. Juni um 10:00 Uhr an der Pfarrkirche St. St. Elisabeth in Lippstadt. Um 11.30 Uhr Station in St. Antonius Eickelborn;14.30 Uhr in St. Nicolai; 15.30 Uhr in St. Michael Lipperode und 17.00 Uhr Abschlussgottesdienst in St. Elisabeth.

Weitere Termine sind am Samstag, dem 18. Juni und am 25. Juni (besonders für Kinder) im Bereich Erwitte-Geseke. Für Teilnehmer, die bereits Klavier oder Orgel spielen, besteht zudem die Möglichkeit, die Instrumente anzuspielen.
Genauere Informationen zu Anmeldungen (Teilnehmerzahl ist begrenzt) und Teilnahmebedingungen erhalten sind bei Dekanatskantor Ralf Borghoff (0152 / 33902377), oder zu den Öffnungszeiten beim Büro des Dekanates Lippstadt-Rüthen, 02943 871900.

ST. NICOLAI

Samstag, 04. Juni

15.30 Uhr **Beichte** (Pastor Thiesbrummel)

Sonntag, 05. Juni PFINGSTSONNTAG

08.30 Uhr **Hl. Messe Kapelle im Dreifaltigkeits-Hospital**
09.30 Uhr **Hl. Messe in italienischer Sprache**
11.30 Uhr **Hochamt mitgestaltet vom Chor St. Nicolai** (Pater Radina)

Montag, 06. Juni PFINGSTMONTAG

09.30 Uhr **Hl. Messe in italienischer Sprache**
11.30 Uhr **Hl. Messe** (Vikar Berschauer)
17.30 Uhr **Hl. Messe Kapelle im Vinzenzkolleg**
19.00 Uhr **Hl. Messe** (Pastor Thiesbrummel)

Dienstag, 07. Juni

09.00 Uhr **Hl. Messe** (Pastor Roland)
15.00 Uhr **Wort- Gottes- Feier Seniorengemeinschaft am Südertor**
17.30 Uhr **Hl. Messe Kapelle im Vinzenzkolleg**

Mittwoch, 08. Juni

12.00 Uhr **Hl. Messe** (Pastor Roland)
15.30 Uhr **Wort-Gottes-Feier Seniorenwohnheim St. Annen-Rosengarten**
17.00 Uhr **Anbetung und Abendgebet**
17.30 Uhr **Hl. Messe Kapelle im Vinzenzkolleg**

Donnerstag, 09. Juni

16.45 Uhr **Stille Anbetung Kapelle im Vinzenzkolleg mit sakramentalem Segen**
17.30 Uhr **Hl. Messe Kapelle im Vinzenzkolleg**
18.30 Uhr **Hl. Messe Kapelle im Dreifaltigkeits-Hospital**

Freitag, 10. Juni

10.00 Uhr **Hl. Messe im Seniorenheim Am Burghof** (Pastor Peter)
15.00 Uhr **Trauung** (Pastor Laws)

Samstag, 11. Juni

09.30 Uhr **Abiturgottesdienst Marienschule** (Pater Radina)
14.30 Uhr **„Von der Empore in den Sattel“ Orgelspiel- Station** (siehe Seite 10)
15.30 Uhr **Beichte** (Vikar Berschauer)

Sonntag, 12. Juni DREIFALTGKEITSSONNTAG

08.30 Uhr **Hl. Messe Kapelle im Dreifaltigkeits-Hospital**
09.30 Uhr **Hl. Messe in italienischer Sprache**
11.30 Uhr **Hochamt** (Pastor Möller)
14.30 Uhr **Hl. Messe für Gehörlose Kapelle im Vinzenzkolleg**
19.00 Uhr **Hl. Messe** (Pastor Schöning)

Montag, 13. Juni

17.00 Uhr **Rosenkranzgebet Kapelle im Vinzenzkolleg**
17.30 Uhr **Hl. Messe Kapelle im Vinzenzkolleg**

Dienstag, 14. Juni

09.00 Uhr **Hl. Messe** (Pastor Roland)
17.30 Uhr **Hl. Messe Kapelle im Vinzenzkolleg**

Mittwoch, 15. Juni

12.00 Uhr **Hl. Messe** (Pfarrer Wulf)
15.30 Uhr **Hl. Messe im Seniorenheim St. Annen-Rosengarten** (Pastor Thiesbrummel)
17.00 Uhr **Anbetung und Abendgebet**
17.30 Uhr **Hl. Messe Kapelle im Vinzenzkolleg**

Donnerstag, 16. Juni FRONLEICHNAM

07.00 Uhr **Hl. Messe Kapelle Vinzenzkolleg**
08.30 Uhr **Hl. Kapelle im Dreifaltigkeits-Hospital**
09.00 Uhr **Hl. Messe mitgestaltet vom Chor** (Pfarrer Wulf) **anschließend Fronleichnamsprozession**
16.45 Uhr **Stille Anbetung Kapelle im Vinzenzkolleg mit sakramentalem Segen**
17.30 Uhr **Hl. Messe Kapelle im Vinzenzkolleg**
18.30 Uhr **Hl. Messe Kapelle im Dreifaltigkeits-Hospital**

Freitag, 17. Juni

10.00 Uhr **Hl. Messe im Seniorenheim Am Burghof** (Pastor Roland)

Samstag, 18. Juni

14.00 Uhr **Trauung** (Pastor Laws)
15.30 Uhr **Beichte** (Pastor Roland)

Sonntag, 19. Juni 12. Sonntag im Jahreskreis

08.30 Uhr **Hl. Messe Kapelle im Dreifaltigkeits-Hospital**
09.30 Uhr **Hl. Messe in italienischer Sprache**
11.30 Uhr **Hochamt** (Vikar Berschauer)
14.00 Uhr **Taufe** (Vikar Berschauer)
15.00 Uhr **Taufe** (Vikar Berschauer)
19.00 Uhr **Hl. Messe** (Pastor Roland)

Kirchenchor St. Nicolai – Donnerstag, 9. Juni 20.00 Uhr in Lipperode
Spielenachmittag – Dienstag, 14. Juni 15.00 Uhr

ST. JOSEPH

Samstag, 04. Juni

12.00 Uhr **Trauung** (Vikar Berschauer)
17.00 Uhr **Vorabendmesse zu Pfingsten** (Pastor Thiesbrummel)

Sonntag, 05. Juni PFINGSTSONNTAG

12.00 Uhr **Hl. Messe in kroatischer Sprache** (Pfarrer Brkovic)
17.00 Uhr **Hl. Messe in polnischer Sprache** (Pater Waryan)

Montag, 06. Juni PFINGSTMONTAG

08.30 Uhr **Hl. Messe** (Pastor Roland)

Dienstag, 07. Juni

17.30 Uhr **Rosenkranzgebet**
18.00 Uhr **Wort-Gottes-Feier**

Freitag, 10. Juni

09.00 Uhr **Hl. Messe** (Pater Radina)
10.00 Uhr **Abschlussgottesdienst Vorschulkinder Kita St. Joseph** (Pater Radina)

Samstag, 11. Juni

15.00 Uhr **Trauung in polnischer Sprache** (Pater Waryan)
17.00 Uhr **Hl. Messe** (Vikar Berschauer)

Sonntag, 12. Juni DREIFALTGKEITSSONNTAG

10.30 Uhr **Taufe** (Pater Waryan)
12.00 Uhr **Hl. Messe in kroatischer Sprache** (Pfarrer Brkovic)
14.00 Uhr **Taufe** (Pastor Thiesbrummel)
15.00 Uhr **Taufe** (Pastor Thiesbrummel)
16.00 Uhr **Taufe** (Pastor Thiesbrummel)

Dienstag, 14. Juni

17.30 Uhr **Rosenkranzgebet**
18.00 Uhr **Wort-Gottes-Feier**

Mittwoch, 15. Juni

19.00 Uhr **Vorabendmesse zu Fronleichnam** (Vikar Berschauer)

Freitag, 17. Juni

09.00 Uhr **Hl. Messe** (Pater Waryan)

Samstag, 18. Juni

17.00 Uhr **Hl. Messe als Dankmesse zum Goldenen Priesterjubiläum von Pfarrer i. R. Gerd Reifer**

Sonntag, 19. Juni 12. Sonntag im Jahreskreis

12.00 Uhr **Hl. Messe in kroatischer Sprache** (Pfarrer Brkovic)

Joseph-Saiten (Gitarrengruppe) – montags 19.00 Uhr
Kirchenchor St. Joseph – mittwochs 19.00 Uhr

Rückblick auf ein gelungenes Fest

Am 07. Mai feierte St. Joseph ihr Patronatsfest. Den Auftakt bildete ein gemeinsamer Gottesdienst, dessen festlicher Rahmen durch den Chor an St. Joseph als auch durch das Gitarren-Ensemble „Joseph-Saiten“ glänzend unterstrichen wurde.
Im Anschluss daran war ein gemütliches Beisammensein bei Bratwurst und Umtrunk vor dem Pfarrheim Jupp geplant. Der Einladung des Pfarrgemeinderates folgten circa 60 Kirchenbesucher und Ehrenamtliche. Und auch der Heilige Josef unterstützte tatkräftig mit schönem Wetter bis in die Abendstunden hinein, so dass eine entspannte Stimmung bei allen Beteiligten vorherrschte und viele anregende Gespräche geführt werden konnten. Herzlichen Dank an alle Gäste!

ST. BONIFATIUS

Sonntag, 05. Juni PFINGSTSONNTAG

10.00 Uhr **Hl. Messe** (Pastor Thiesbrummel)
14.00 Uhr **Taufe** (Pastor Thiesbrummel)
15.00 Uhr **Taufe** (Pastor Thiesbrummel)

Montag, 06. Juni PFINGSTMONTAG

10.00 Uhr **Hl. Messe** (Pastor Laws)

Donnerstag, 09. Juni

08.30 Uhr **Hl. Messe** (Pastor Thiesbrummel)
09.00 Uhr **Rosenkranzgebet**

Samstag, 11. Juni

08.45 Uhr **Abschlussgottesdienst Ostendorf-Gymnasium**
(Pastor Roland)

Sonntag, 12. Juni DREIFALTGKEITSSONNTAG

10.00 Uhr **Hl. Messe** (Vikar Berschauer)

Mittwoch, 15. Juni

14.00 Uhr **Abschlussmesse der Klassen 10 der Gesamtschule**
(Pastor Thiesbrummel)

Sonntag, 19. Juni 12. Sonntag im Jahreskreis

10.00 Uhr **Hl. Messe** (Pastor Roland)

Caritaskonferenz – Montag, 13. Juni 16.30 Uhr

Chor Libenter Canto – mittwochs 20.00 Uhr

ST. ELISABETH

Samstag, 04. Juni

17.00 Uhr **Hl. Messe** (Pfarrer Wulf)

Sonntag, 05. Juni PFINGSTSONNTAG

11.00 Uhr **Hl. Messe** (Pfarrer Wulf)
12.30 Uhr **Hl. Messe in spanischer Sprache** (Pastor Blome)

Montag, 06. Juni PFINGSTMONTAG

11.00 Uhr **Hl. Messe** (Pastor Blome)

Dienstag, 07. Juni

15.00 Uhr **Eucharistische Anbetung**
17.30 Uhr **Rosenkranzandacht**

Mittwoch, 08. Juni

09.00 Uhr **Hl. Messe** (Vikar Berschauer)

Freitag, 10. Juni

15.00 Uhr **Hl. Messe im AWO-Seniorenheim** (Pastor Blome)
17.30 Uhr **Entlassgottesdienst Kindergarten** (Pastor Roland)

Samstag, 11. Juni

10.00 Uhr **„Von der Empore in den Sattel“ Orgelspiel- Station**
17.00 Uhr **Hl. Messe mit Abschluss des Orgeltags Lippstadt** (Pastor Peter)

Sonntag, 12. Juni DREIFALTGKEITSSONNTAG

11.00 Uhr **Hl. Messe** (Pastor Roland)

Dienstag, 14. Juni

08.00 Uhr **Schulgottesdienst** (Gem.Ref. Sandfort)
17.30 Uhr **Rosenkranzandacht**

Mittwoch, 15. Juni

09.00 Uhr **Hl. Messe** (Pastor Roland)

Samstag, 18. Juni

15.00 Uhr **Schützenmesse Nördlicher Schützenbund im Festzelt Uedener Straße** (Pfarrer Wulf)
17.00 Uhr **Hl. Messe** (Pastor Roland)

Sonntag, 19. Juni 12. Sonntag im Jahreskreis

11.00 Uhr **Hl. Messe** (Pastor Blome)

Spielenachmittag der Senioren – mittwochs 14.00 Uhr

Kirchenchor St. Elisabeth – mittwochs 19.30 Uhr

Chor spanische Gemeinde – donnerstags 18.00 Uhr

Messdienertreff – Freitag, 3. Juni 16.00 Uhr

The Chambers- Die Virtuosen aus Köln – Sonntag, 12. Juni 18.00 Uhr

Informationen auf unserer Internetseite: katholisch-in-lippstadt
oder über das Pfarrbüro Klosterst. 5

Unsere Kommunionkinder aus St. Elisabeth

Unsere Kommunionkinder aus St. Elisabeth

MARIÄ HIMMELFAHRT CAPPEL

Samstag, 04. Juni

18.30 Uhr **Wort-Gottes-Feier** (Diakon Berkenhaus)

Dienstag, 07. Juni

09.00 Uhr **Hl. Messe** (Pastor Blome)

Freitag, 10. Juni

09.00 Uhr **Abschlussgottesdienst der Vorschulkinder Kita** (P. Roland)

Samstag, 11. Juni

14.30 Uhr **Trauung** (Pater Radina)
18.30 Uhr **Hl. Messe** (Pfarrer Wulf)

Dienstag, 14. Juni

09.00 Uhr **Hl. Messe** (Pater Radina)

Donnerstag, 16. Juni FRONLEICHNAM

09.00 Uhr **Hl. Messe** (Pastor Roland)
anschließend Fronleichnamsprozession und Pfarrfest

Samstag, 18. Juni

18.30 Uhr **Wort-Gottes-Feier** (Frau Raffelt)

50 Jahre Seniorentreffen der Caritas Mariä Himmelfahrt

Am 15.06.1972 wurde die Altenstube mit einem Tag der „offenen Tür“ eingeweiht. Beim ersten Treffen am 24.06. kamen 10 Senioren, bis zum Ende des Jahres stieg die Zahl der Altenstubenbesucher auf 29 an. Im Dezember 1928 gab es mit der Einweihung des umgebauten Pfarrzentrums vergrößerte Räumlichkeiten für die Caritas. In den folgenden Jahren wurden 14tägige Treffen angeboten, hl. Messen gefeiert und Ausflugsfahrten unternommen. Frühlingsfest, Karnevalsfeier, Winzerfest und Adventsfeier waren immer gern besuchte Veranstaltungen.

Heute bietet die Caritas an jedem 1. Donnerstag im Monat einen offenen Seniorentreff um 15.00 Uhr und jeden 3. Donnerstag eine 65 Plus Gruppe um 16.30 Uhr an. Zusätzliche Veranstaltungen werden angekündigt.
Ein herzlicher Dank, an alle ehrenamtlichen Helferinnen der Caritas, die sich in den vielen Jahren mit viel Freude und Einsatzkraft stark engagiert haben.

Am 23. Juni um 16.30 Uhr laden wir alle Senioren und ehemaligen Helferinnen recht herzlich zu einem Grillnachmittag im Pfarrgarten ein!

MARIA FRIEDEN LIPPERBRUCH

Sonntag, 05. Juni PFINGSTSONNTAG

09.30 Uhr **Wort-Gottes-Feier** (Frau Walter)

Montag, 06. Juni PFINGSTMONTAG

09.30 Uhr **Hl. Messe** (Pater Radina)

Donnerstag, 09. Juni

15.00 Uhr **Hl. Messe** (Pastor Roland)

Freitag, 10. Juni

09.30 Uhr **Abschlussgottesdienst Don Bosco Schule**
(Christoph Peters u. Irmgard Sandfort)

Sonntag, 12. Juni DREIFALTGKEITSSONNTAG

09.30 Uhr **Hl. Messe** (Pater Radina)
mitgestaltet vom Schützenverein Lipperbruch und
der Blaskapelle Garde-Grenadine Altenbeken

Sonntag, 19. Juni 12. Sonntag im Jahreskreis

09.30 Uhr **Wort-Gottes-Feier** (Frau Raffelt)

Messdienertreff – Dienstag, 7. Juni 16.30 Uhr
Ausflug der Messdiener in den Kletterwald- Freitag, 10. Juni 14:30 Uhr
Waffelverkauf der Messdiener im Pfarrzentrum für das Schützensommerfest
- Sonntag, 12. Juni ab 14:00 Uhr

13 Kinder aus Lipperbruch haben am 22. Mai in unserer Pfarrkirche die

Erstkommunion empfangen. Für ihre Feier hatten sich die Kinder das Leitwort ausgewählt: "Gottes Licht hat viele Farben". Die Kinder wurden in Zusammenarbeit mit dem Familienzentrum auf ihren Festtag vorbereitet.

ST. MICHAEL LIPPERODE

Samstag, 04. Juni

17.00 Uhr **Vorabendmesse zu Pfingsten** (Pastor Laws)

Samstag, 11. Juni

15.30 Uhr **„Von der Empore in den Sattel“ Orgelspiel- Station**
17.00 Uhr **Wort-Gottes-Feier** (Diakon Bongartz)

Sonntag, 12. Juni DREIFALTGKEITSSONNTAG

12.00 Uhr **Taufe** (Pater Radina)
13.00 Uhr **Taufe** (Pater Radina)

Mittwoch, 15. Juni

15.00 Uhr **Abschlussmesse der Klasse 10 der Graf-Bernhard-Realschule**

Donnerstag, 16. Juni FRONLEICHNAM

10.00 Uhr **Beginn Fronleichnamsprozession** (Pater Radina)

Samstag, 18. Juni

17.00 Uhr **Hl. Messe** (Pater Radina)

Bücherei St. Michael- mittwochs von 16.00 bis 18.00 Uhr
und freitags von 16.00 bis 17.30 Uhr

* *

Von Garten zu Garten - Fronleichnam in Lipperode

In diesem Jahr wird das Fronleichnamsfest am Donnerstag, den 16. Juni, wieder gemeinsam mit den Bewohnerinnen und Bewohnern des Josefshauses begangen. Alle Gläubigen sind um 10 Uhr zu einem ersten Gebetsimpuls in den Garten des Josefshauses eingeladen. Von dort aus geht es gemeinsam zum Garten hinter dem Pfarrheim, wo die Heilige Messe gefeiert wird. Sitzgelegenheiten sind vorhanden.
Der Gottesdienst endet mit einer kurzen Anbetung und dem Sakramentalen Segen. Die diesjährigen Kommunionkinder aus Lipperode und Lipperbruch sind herzlich eingeladen, in ihrer Festkleidung am Fronleichnamsgottesdienst teilzunehmen. Ein „Gotteslob“ wird nicht benötigt; es liegen Liedzettel aus. Bei schlechtem Wetter findet die Festmesse direkt um 10 Uhr in der Pfarrkirche statt.

Sommerliche Abendmusik aus Barock und Romantik in St. Michael

Lipperode am Sonntag, dem 19. Juni um 19.00 Uhr

Als die St. Michaelkirche nach der Renovierung in neuem Glanz erstrahlte, war die Idee, ein Konzert in diesem wunderschönen Rahmen zu veranstalten, schnell entstanden.

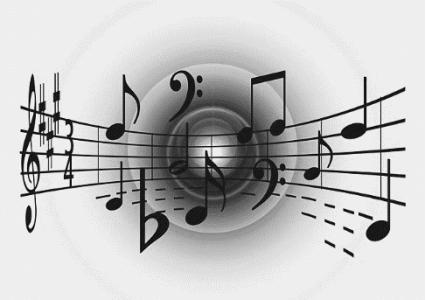

Mit den Sängerinnen, Carolin Wimmelbücker, Rebekka Herbort, Christine Dramburg, Barbara Brinkmeier und Barbara Müller, die seit vielen Jahren unter der Ägide von Petra Salzburger-Brehmer im Gemeindehaus trainieren, mit Peter Brehmer, lange Jahre ortsansässig in Lipperode, der viele Konzerte mit seinem Lippstädter Kammerorchester im Stadttheater Lippstadt zu Gehör brachte, mit ausgewählten Orchestermitgliedern des Landestheaters Detmold sind engagierte Musiker am Start. Ein von der Idee begeisterter Kirchenvorstand macht es möglich.

Auf dem Programm mit Gesang, Flöte und Kammerorchester unter der musikalischen Leitung von Peter Brehmer stehen Werke von Vivaldi, Händel , Rachmaninov sowie Ausschnitte aus einem in Lipperode entstandenem sakralen Frühwerks von Peter Brehmer.

Das Konzert in dem neu erwachten Lipperoder Kleinod mit seiner außergewöhnlichen Akustik verspricht ein besonderes Erlebnis zu werden.
Der Eintritt ist frei, um Spenden wird gebeten.

* *

Eine Zeitreise in die Geschichte der Speith-Orgel zu Lipperode, St. Michael

Johannes Speith (1867-1944) verbaute das um die Jahrhundertwende modernere pneumatische Kegelladensystem, bei dem die Ventile über kleine Lederbälgchen angesteuert wurden. Da es in diesen Jahren noch keine gleichmäßige Stromversorgung in den Städten und Gemeinden gab, wurde neben einem Gebläsemotor eine Balgschöpfanlage für die Versorgung des Doppelfaltenbalges installiert, die über einen Fußhebel zu bedienen war.

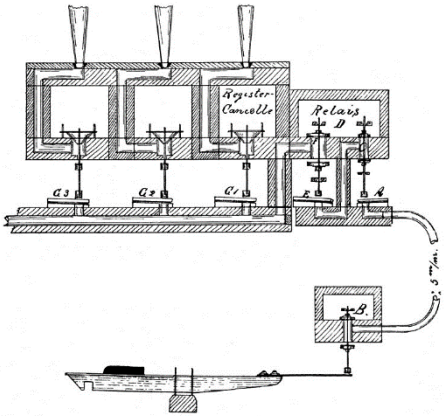

Treff am Nachmittag

Die Caritas St. Michael nimmt nach der Corona-Krise wieder vorsichtig ihre Arbeit auf. Unter der Überschrift „Treff am Nachmittag“ werden am 21. Juni um 15.oo Uhr alle interessierten Lipperoder – sowohl Männer als auch Frauen – zum Lipperoder Pfarrheim eingeladen.

Bei Begegnungen und Gesprächen soll der Nachmittag verbracht werden. Gestartet wird mit einem Grillangebot. Anmeldungen für diesen Nachmittag sind nicht erforderlich. Das Team der Caritas-Konferenz freut sich, wenn viele Teilnehmer begrüßt werden können.

* *

Unserer Kommunionkinder In St. Michael

Zwölf Kinder aus unserer Pfarrgemeinde St. Michael sind am 15. Mai zur ersten heiligen Kommunion gegangen. Nach zweijähriger Corona- und Renovierungspause war es der erste Kommuniongottesdienst in der neugestalteten Pfarrkirche. Die lebendige Messfeier stand unter dem Leitwort "Mit DIR zusammen bin ich stark!". Gleichzeitig erklang auch die frischrenovierte Orgel zum ersten Mal innerhalb eines Festgottesdienstes. Mit den Mädchen und Jungen freut sich ebenfalls Pater Hans-Georg Radina.

ST. PIUS

Sonntag, 05. Juni PFINGSTSONNTAG

11.00 Uhr **Hl. Messe** (Vikar Berschauer)

Freitag, 10. Juni

18.00 Uhr **Hl. Messe** (Pastor Laws)

Sonntag, 12. Juni DREIFALTGKEITSSONNTAG

11.00 Uhr **Hl. Messe** (Pastor Laws)
18.00 Uhr **Eröffnungsgottesdienst für alle Firmbewerber** (Pastor Roland)

Freitag, 17. Juni

18.00 Uhr **Hl. Messe** (Pastor Laws)

Sonntag, 19. Juni

11.00 Uhr **Hl. Messe** (Pfarrer Wulf)

Seniorentreff St. Pius im Pfarrzentrum-
Eingang „Jugendtreff“ - jeden Mittwoch ab 14:30Uhr

Fahrradgruppe Männerforum St. Pius-
Treffen vor dem Pfarrheim, jeden Dienstag um 10.00 Uhr

Walken für Frauen – montags 17.30 Uhr, Treffpunkt Piuskirche

Pius Lounge – Freitag, 10.6. – 19.00 -22.00 Uhr

Informationen zu Fronleichnam siehe unter Gemeinde St. Clemens

St. Clemens Hellinghausen - Herringhausen - Overhagen

Sonntag, 05. Juni PFINGSTSONNTAG

09.30 Uhr **Hl. Messe in Hellinghausen in den Ausstellungsräumen auf dem Hof Scheer** (Pastor Schöning)
12.45 Uhr **Schützenandacht in Overhagen**

Montag, 06. Juni PFINGSTMONTAG

08.45 Uhr **Schützenmesse in Overhagen** (Pastor Thiesbrummel)

Mittwoch, 08. Juni

18.00 Uhr **Wortgottesfeier in Herringhausen** (Frau Grygier)

Sonntag, 12. Juni DREIFALTGKEITSSONNTAG

09.30 Uhr **Hl. Messe in Hellinghausen in den Ausstellungsräumen auf dem Hof Scheer** (Pastor Thiesbrummel)

Samstag, 18. Juni

18.30 Uhr **Hl. Messe in Overhagen** (Pastor Thiesbrummel)

Wegen der massiven Schäden an unserer Pfarrkirche St. Clemens durch den Tornado, werden die Hl. Messen ab Pfingsten in die Ausstellungsräume auf dem Hof Scheer, Gieselerweg 26, verlegt.

Informationen zu Fronleichnam siehe unter Gemeinde Benninghausen

Am 15. Juni bleibt das Pfarrbüro in Overhagen geschlossen.

St. Martinus Benninghausen

Samstag, 04. Juni

14.00 Uhr **Trauung in Benninghausen** (Pastor Roland)

Montag, 06. Juni PFINGSTMONTAG

11.00 Uhr **Hl. Messe** (Pater Radina)

Dienstag, 07. Juni

18.00 Uhr **Hl. Messe in Ünninghausen** (Pastor Thiesbrummel)

Samstag, 11. Juni

17.00 Uhr **Hl. Messe in Benninghausen** (Pastor Blome)

Dienstag, 14. Juni

09.00 Uhr **Hl. Messe** (Pastor Laws)

Mittwoch, 15. Juni

17.00 Uhr **Wort- Gottes- Feier zum Abschluss**
Familienzentrum Benninghausen (Frau Sulk-Clasen)

Donnerstag, 16. Juni FRONLEICHNAM

09.30 Uhr **Hl. Messe in Benninghausen** (Pastor Laws)
anschl. Prozession nach Herringhausen

Sonntag, 19. Juni 12. Sonntag im Jahreskreis

14.00 Uhr **Taufe** in Benninghausen (Pastor Laws)
15.00 Uhr **Taufe** in Benninghausen (Pastor Laws)

Am 15. Juni bleibt das Pfarrbüro in Benninghausen geschlossen.

Der Jahresabschluss 2020 der Kath. Kirchengemeinde Benninghausen liegt zur Einsicht nach Absprache im Pfarrbüro Benningahusen und Eickelborn aus.

Fronleichnam

In diesem Jahr werden wir in der Kirche in Benninghausen um 9:30 Uhr starten und anschließend mit zwei Stationen durch die Feldflur zum Bürgerhaus nach Herringhausen gehen. Die Wegstrecke beträgt ca. 5 km.
Der Prozessionsweg führt über folgende Wege und Straßen:
Dorfstraße, Hammerschmidtbogen, Benninghauser Straße, Hexweg, Im Espenloh, In der Marbke, Von-Vincke-Straße, Sinselhiege, Alpmeweg, Untere Dahlweg, Ünninghauser Straße, Kaldeweistraße, Steinbachstraße, Wieseneck, Steinbachstraße, Herringhauser Straße, Kemperstraße.

Station am Heiligenhäuschen am Spielplatz im Espenloh in Benninghausen und Station an der Kapelle in Ünninghausen
Kirche Benninghausen über Hammerschmittbogen, Hexweg, Unsere Messdiener aus allen Gemeinden sind eingeladen und alle Kommunionkinder mit ihrer festlichen Kleidung.
Wir singen Lieder aus dem Prozessionsheftchen und zusätzlich werden noch Liederzettel gedruckt.
Anschließend gibt es vom Förderverein ein Mittagessen am Bürgerhaus in Herringhausen mit anschließendem Fahrdienst zurück nach Benninghausen

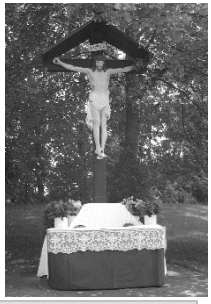

ST. ANTONIUS EICKELBORN

Sonntag, 05. Juni PFINGSTSONNTAG

09.30 Uhr **Hl. Messe** (Pastor Laws)

Donnerstag, 09. Juni

18.00 Uhr **Hl. Messe in der Kapelle** (Pastor Laws)

Samstag, 11. Juni

11.30 Uhr **„Von der Empore in den Sattel“ Orgelspiel- Station**

Sonntag, 19. Juni 12. Sonntag im Jahreskreis

09.30 Uhr **Familiengottesdienst am Kindergarten**
(Herr Mattenklotz)
(Bei schlechtem Wetter in der Kirche)

Informationen zu Fronleichnam siehe unter Gemeinde Benninghausen

Der Jahresabschluss 2020 der Kath. Kirchengemeinde Benninghausen liegt zur Einsicht nach Absprache im Pfarrbüro Benninghausen und Eickelborn aus.

* *

Familiengottesdienst

Im Rahmen unserer Zertifizierung zum „Pastoralen Ort“ laden wir alle großen und kleinen Gemeindemitglieder herzlich zu unserem Familiengottesdienst ein am **Sonntag, 19.06.2022 um 9.30 Uhr am Kindergarten St. Josef in Eickelborn.** Unter dem Motto „Jesus lädt uns ein an seinen Tisch“ wollen wir gemeinsam Gottesdienst feiern und laden im Anschluss herzlich zu einem gemütlichen Beisammensein ein.

* *

,

Kinderkirche

Bei schönstem Sonnenschein haben wir in Eickelborn am vergangenen Sonntag wieder zusammen Kinderkirche gefeiert. Mit der Geschichte von Swimmy konnten die kleinen und großen Gottesdienstbesucher erfahrenen, dass wir uns mit Gott an unserer Seite so wohl fühlen können wie ein Fisch im Wasser und mutig all die großen und kleinen Wunder, die das Leben zu bieten hat, entdecken können.

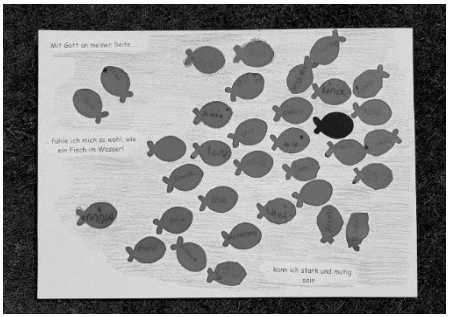

ST. SEVERINUS ESBECK

Samstag, 04. Juni

14.30 Uhr **Taufe in Esbeck** (Pastor Möller)
17.00 Uhr **Hl. Messe in Rixbeck** (Pastor Möller)

Sonntag, 05. Juni PFINGSTSONNTAG

09.30 Uhr **Hl. Messe in Esbeck** (Pastor Möller)
11.00 Uhr **Hl. Messe in Dedinghausen** (Pastor Möller)

Montag, 06. Juni PFINGSTMONTAG

09.30 Uhr **Hl. Messe in Esbeck** mitgestaltet vom Severinus Jugendchor (Pastor Möller)

Dienstag, 07. Juni

Keine Hl. Messe in Esbeck

Mittwoch, 08. Juni

08.30 Uhr **Hl. Messe in Rixbeck** (Pastor Laws)

Freitag, 10. Juni

08.10 Uhr **Hl. Messe in Dedinghausen** (Pastor Möller)

Samstag, 11. Juni

14.00 Uhr **Trauung in Esbeck** (Pastor Möller)
17.00 Uhr **Hl. Messe in Dedinghausen** (Pastor Möller)

Sonntag, 12. Juni DREIFALTGKEITSSONNTAG

09.30 Uhr **Hl. Messe in Esbeck** (Pastor Roland)
14.30 Uhr **Taufe in Esbeck** (Pastor Möller)

Dienstag, 14. Juni

08.30 Uhr **Hl. Messe in Esbeck** (Pastor Möller)

Mittwoch, 15. Juni

18.00 Uhr **Vorabendmesse zu Fronleichnam in Rixbeck** (Pastor Möller)

Donnerstag, 16. Juni FRONLEICHNAM

08.30 Uhr **Hl. Messe in Esbeck, anschl. Prozession** (Pastor Möller)

Freitag, 17. Juni

08.10 Uhr **Hl. Messe in Dedinghausen** (Pfarrer Wulf)

Samstag, 18. Juni

14.00 Uhr **Trauung in Dedinghausen** (Pastor Möller)
16.30 Uhr **Schützenmesse in Esbeck** (Pastor Möller)
17.00 Uhr **Wort-Gottes-Feier in Rixbeck** (Frau Schulte)

Sonntag, 19. Juni 12. Sonntag im Jahreskreis

Keine Hl. Messe in Esbeck

Fronleichnam

In diesem Jahr wird es in Esbeck wieder eine Fronleichnams-Prozession am 16. Juni geben. Start ist um 8.30 Uhr mit einem Gottesdienst in der Esbecker Kirche. Anschl. startet die Prozession mit dem traditionellen Weg:
> 1. Station Hof Schnieder, dann weiter über den Friedhof, Wilde Wende
> 2. Station Severinus-Siedlung, dann weiter über die Paderborner Str., Am Holtacker, Holtackerweg
> 3. Station Kindergarten Esbeck, weiter Holtackerweg, Im Dorf
> 4. Station Im Dorf Haus Niggenaber
Der Abschluss findet in der Esbecker Kirche statt.

Chorprobe - montags um 18.30 Uhr im Pfarrheim in Esbeck

Pfarrbüro geschlossen
In der Zeit vom 7.-18. Juni bleibt das Pfarrbüro geschlossen.

Openair Abschlussgottesdienst Kommunion 2022

Am 24. Mai feierten die Kommunionkinder aus Esbeck, Rixbeck und Dedinghausen gemeinsam mit ihren Eltern und Geschwistern einen Open- Air Gottesdienst vor dem Pfarrheim Esbeck. Bei anschließendem Grillwürstchen und Salat- Buffet, gesponsert von den Kommunioneltern, haben wir den Nachmittag gemeinsam ausklingen lassen.

ST. MARTINUS HÖRSTE

Samstag, 04. Juni

18.30 Uhr **Vorabendmesse zu Pfingsten** (Pastor Roland)

Mittwoch, 08. Juni

08.00 Uhr **Schulmesse** (Pastor Möller)

Sonntag, 12. Juni REIFALTGKEITSSONNTAG

11.00 Uhr **Hl. Messe** (Pastor Peter)
15.15 Uhr **Taufe** (Pastor Möller)

Mittwoch, 15. Juni

08.00 Uhr **Schulgottesdienst** (Herr Fortmeier)

Donnerstag, 16. Juni

11.00 Uhr **Hl. Messe** (Pastor Schöning)

Samstag, 18. Juni

18.30 Uhr **Hl. Messe** (Pastor Laws)

Bowle-Abend

Zu einem geselligem Bowle-Abend möchte die kfd Hörste am Freitag, 10.06. einladen. In ländlicher Umgebung auf dem Spielplatz in Garfeln treffen wir uns um 19 Uhr. Hier servieren wir Bowle mit und ohne Alkohol.
Mitzubringen sind ein paar Fingerfoods die dann zu der Bowle verzehrt werden können.
Anmeldungen bitte bis zum 7.Juni 2022 bei: Edeltraut Holthöfer:02948/1331
Elke Brunnert:02948/2504

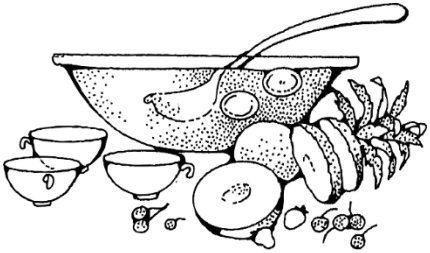

ST. DIONYSIUS BÖKENFÖRDE

Sonntag, 05. Juni PFINGSTSONNTAG

11.00 Uhr **Hl. Messe** (Pastor Roland)

Montag, 06. Juni PFINGSTMONTAG

09.00 Uhr **Feldgottesdienst** (Pfarrer Wulf)

Sonntag, 12. Juni DREIFALTGKEITSSONNTAG

09.00 Uhr **Hl. Messe am Brünneken** (Pfarrer Wulf) Dreifaltigkeitsprozession

Mittwoch, 15. Juni

18.30 Uhr **Vorabendmesse zu Fronleichnam** (Pater Radina)

Samstag, 18. Juni

14.30 Uhr **Trauung** (Pater Waryan)

Sonntag, 19. Juni 12. Sonntag im Jahreskreis

11.00 Uhr **Hl. Messe** (Pastor Laws)

Herzliche Einladung zur Männerwallfahrt

zum Brünneken nach Bökenförde am Pfingstmontag.
Feldgottesdienst um 9.00 Uhr am Brünneken
8.30 Uhr Prozession mit dem Gnadenbild von Bökenförde (Treffpunkt Kirche)
Prediger und Zelebrant Pfarrer Thomas Wulf
Leiter des pastoralen Raumes in Lippstadt

Verbände, die an der Wallfahrt teilnehmen möchten, sind mit ihrem Banner herzlich willkommen.

Herzliche Einladung zur Dreifaltigkeitsprozession am 12. Juni um 8.30 Uhr ab der Kirche. Anschließend Feldgottesdienst am Brünneken.

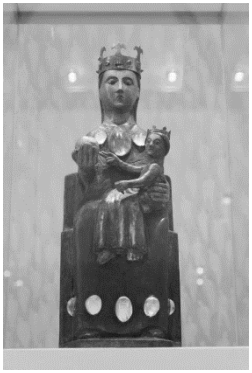

Die St. Clemens Kirche in Hellinghausen gilt als besonderer Ort, der sich auch als Hochzeitskirche einen Namen gemacht hat. Doch der Tornado am Freitag, 20. Mai 2022, hat verheerende Spuren hinterlassen: Die Turmspitze ist abgebrochen, das Kirchendach um 30 Zentimeter gen Norden verschoben und die Schieferplatten liegen umher. Glasscherben im Kircheninneren zeigen, dass das Unwetter auch zahlreiche Kirchenfenster und den Windfang zerstört hat.

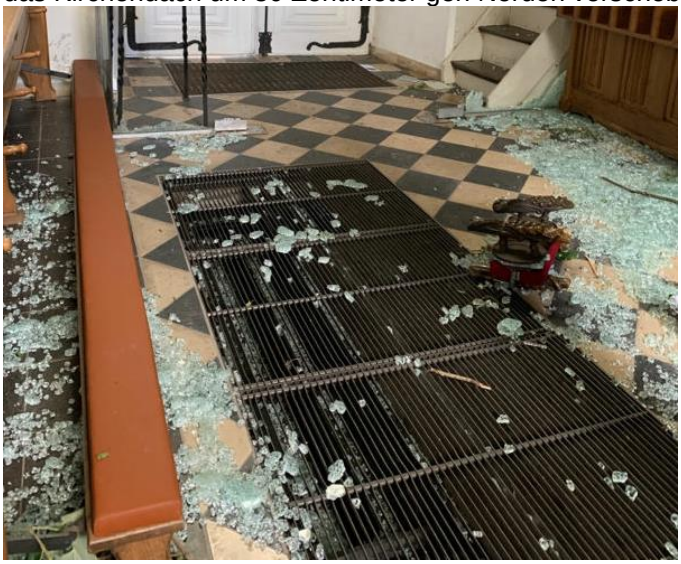

Die Hl. Messe wird ab dem 5. Juni in den Ausstellungsräumen auf dem Hof Scheer gefeiert.

Gemeinsames Pfarrbüro Pastoraler Raum Lippstadt
Klosterstr. 5, 59555 Lippstadt, Aufzug vorhanden!
Tel. 02941-3399
Kontakt: info@katholisch-in-lippstadt.de
www.katholisch-in-lippstadt.de

KATHOLISCH
IN LIPPSTADT

Unsere Öffnungszeiten für Sie!
Montag-Freitag 9:00-12:00 Uhr und 14:00-17:00 Uhr
(2. Etage, Aufzug vorhanden)

Bereitschaftstelefon in seelsorgerischen Notfällen: Tel.: 02941 - 7580

Pfarrbüros vor Ort

St. Clemens Hellinghausen, Glockenweg 4, 59556 Lippstadt, Tel. 02941 15728
geöffnet 1. u. 3. Mittwoch 16:30 – 18:00 Uhr

St. Martinus Benninghausen, Dorfstr. 21, 59556 Lippstadt, Tel. 02945 5640
geöffnet 1. u. 3. Mittwoch 15:00 – 16:00 Uhr

St. Antonius Eickelborn, Michaelstr. 14, 59556 Lippstadt, Tel. 02945 5277
geöffnet mittwochs 14:30 – 16:30 Uhr

St. Severinus Esbeck, Simonisstr. 6, 59558 Lippstadt, Tel. 02941 58724
geöffnet dienstags 14:00-17:00 Uhr und freitags 9:00-12:00 Uhr

Verwaltungsleiter Pastoraler Raum Lippstadt
Michael Heyer, michael.heyer@katholisch-in-lippstadt.de; Tel.: 02941 3399

Impressum:
Herausgeber: Pastoraler Raum Lippstadt
Verantwortlicher im Sinne des Presserechts:
Pfarrer Thomas Wulf, Klosterstraße 5, 59555 Lippstadt
Fehler sollten nicht vorkommen, lassen sich aber trotz größter Sorgfalt nicht immer vermeiden, daher alle Angaben ohne Gewähr.
Auflage: 2200 Expl.
Druck: Gemeindebriefdruckerei - www.gemeindebriefdruckerei.de
Bilder pixabay.com; Bilder u. Artikel Pfarrbriefservice: Bild Titelseite Martin Manigatterer; S. 21 u. 27 Michael Bogedain; Text S. 34 Theresia Bongarth, Fotos der Gemeinde: Genehmigungen zur Veröffentlichung liegen vor.