MUSIKALISCHE

KARTAGE 𝄢 OSTERN

2022

Liebe Freundinnen und Freunde der Kirchenmusik,

alljährlich lädt uns die Fastenzeit ein, uns auf uns und unseren Glauben zu besinnen und unser Leben neu auf Gott auszurichten. Und mit dem anschließenden Osterfest feiern wir Jesu Sieg über den Tod.

Doch statt von Besinnung und innerer Einkehr war die diesjährige Fastenzeit geprägt durch Gefühle von Fassungslosigkeit und Ohnmacht und Eindrücken von Gewalt und Zerstörung. Aber die Konfrontation mit Gewalt, Zerstörung und Leid hat vielfältige Zeichen der Solidarität und der Hoffnung hervorgebracht. Unsere Hilfsbereitschaft ist groß und wir rücken näher zusammen. Gerade wir als Christen sind uns durch Jesu Beispiel gewiss, dass selbst der Tod am Kreuz nicht das Ende ist. Und so mündet auch diese bedrückende Fastenzeit in ein Fest der Hoffnung, der Zuversicht und der Freude!

Diese österliche Freude wollen wir trotz und gerade in dieser so beklemmenden Zeit auch musikalisch ausdrücken. Denn die Musik hat schon seit jeher die Völker und Nationen verbunden. Zwar können wir auch in diesem Jahr noch nicht in großer Besetzung singen. Wir haben aber mit unseren Ensembles wieder ein buntes und anspruchsvolles Programm gestaltet, das wir Ihnen mit diesem Heft ans Herz legen möchten. In einem Lied zur Osterzeit heißt es: „Das Leben hat den Tod erwürgt, das Lamm den Sieg errungen!“ Und in diesem Bewusstsein dürfen und wollen wir musizieren. Trotz und gerade wegen des Krieges!

Für den Förderverein Musik in St. Nicolai und St. Joseph wünschen wir Ihnen eine frohe Osterzeit und die österliche Hoffnung, die wir in diesen Tagen so nötig haben!

Thomas Falkenkötter Harduin Boeven

FÖRDERVEREIN
MUSIK IN ST. NICOLAI UND ST. JOSEPH

Der Vorstand

v.l.n.r: Martin Oelenberg, Rolf Dannhausen,
Thomas Falkenkötter, Harduin Boeven,
Nicole Berkenbusch, Rainhard Hellmann,
Rainer Liebersbach

Foto: Verena Pietsch

PROGRAMM

Gründonnerstag, Messe vom letzten Abendmahl
14.04.2022, 20:00 Uhr, St. Nicolai Lippstadt
Musikalische Gestaltung: Vokalgruppe Unisono

Karfreitag, Liturgie vom Leiden und Sterben Jesu Christi
15.04.2022, 15:00 Uhr, St. Nicolai Lippstadt
Musikalische Gestaltung: Vox Nicolai

Samstag, Feier der Osternacht
16.04.2022, 21:00 Uhr, St. Nicolai Lippstadt
Musikalische Gestaltung: Männerstimmen der Kirchenchöre

Ostersonntag, Festhochamt
17.04.2022, 11:30 Uhr, St. Nicolai Lippstadt
Musikalische Gestaltung: Vox Nicolai und Freunde

Ostermontag, Hochamt
18.04.2022, 11:30 Uhr, St. Nicolai Lippstadt
Musikalische Gestaltung: Schola Gregoriana

www.jonicomusik.de

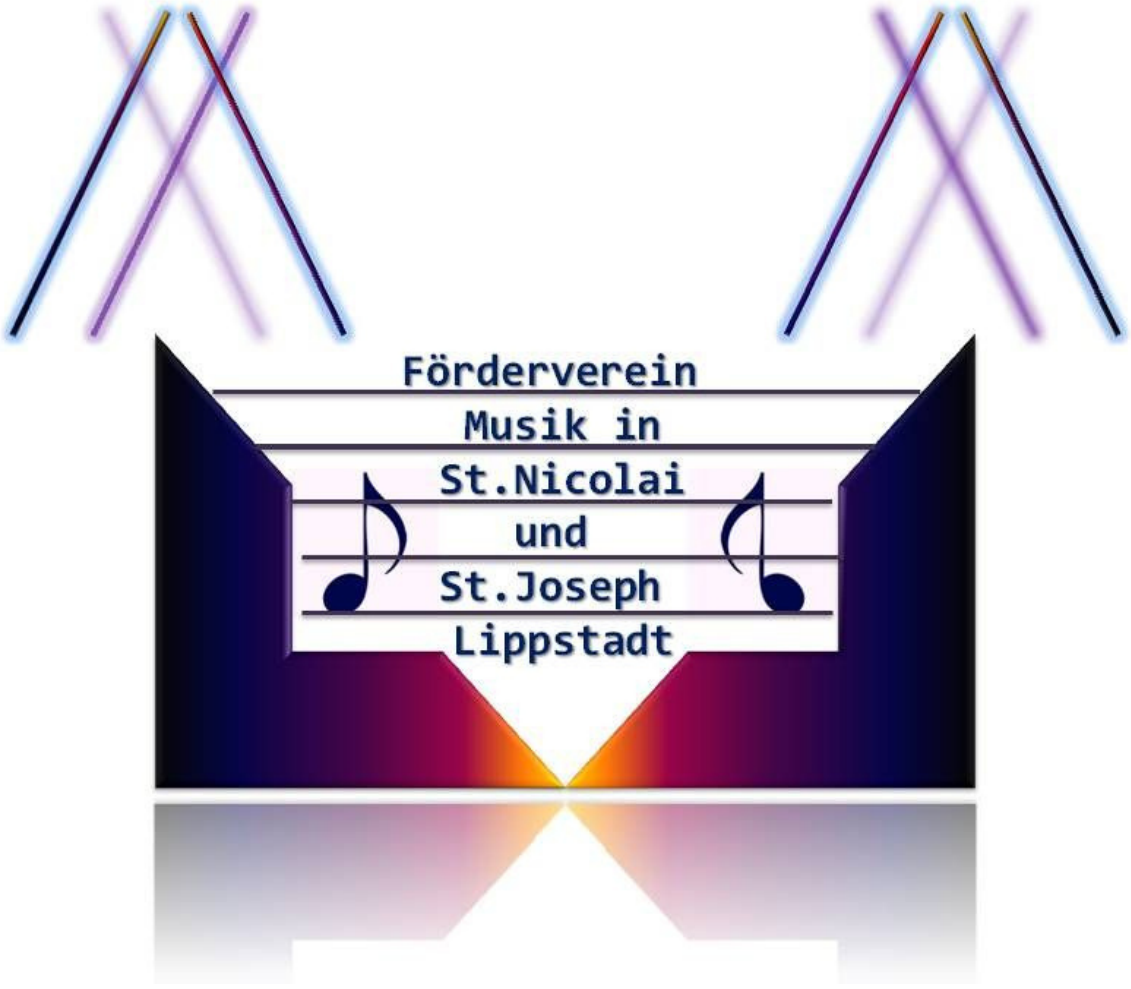

KATHOLISCH
IN LIPPSTADT

www.katholisch-in-lippstadt.de

Musikalisch-kultureller Ausflug in Lippstadt

"Katholisch unterwegs- Musik und Kult(o)ur": unter diesem Motto steht eine Veranstaltung des Fördervereins "Musik in St. Nicolai und St. Joseph". Die Organisatoren, der Vorstand des Fördervereins, möchten am Samstag, 14. Mai, die Vielfalt und Schönheit verschiedener Kirchen des pastoralen Raums Lippstadt musikalisch und kunstgeschichtlich beleuchten.

Um 14 Uhr ist der Beginn in der romanischen St. Dionysiuskirche in Bökenförde. Nach einer Kirchenführung werden die Vokalsolisten "Vox Nicolai" in der wunderbaren Akustik eines der ältesten Gebäude Lippstadts zu erleben sein. Harduin Boeven wird das Programm mit Orgelwerken ergänzen.

Nächstes Ziel der Kulturinteressierten wird die Pfarrkirche St. Elisabeth in Lippstadt sein. Gegen 15.45 Uhr werden dort Dres. Ulrike und Andreas Kleine ein Programm für Oboe und Orgel präsentieren. Auch in St. Elisabeth werden die Teilnehmer Geschichtliches zur Gemeinde, zum Umfeld und zur Kirche erfahren.

Um 17.15 Uhr wird die Gruppe dann in St. Clemens in Hellinghausen erwartet. Thomas Stuckenschneider wird durch die Barockkirche führen. Im Anschluss daran spielen Thomas und Klaus Stuckenschneider gemeinsam mit Harduin Boeven an der historischen Orgel Werke für zwei Trompeten und Orgel. Nach diesem kulturellen Programm findet der kulinarische Ausklang im Gasthof Scheer statt.

Alle Interessierten sind zu dieser Kult(o)ur herzlich eingeladen!

In den Kirchen wird eine neu gestaltete Spendenbox für den Förderverein aufgestellt - lassen Sie sich überraschen.

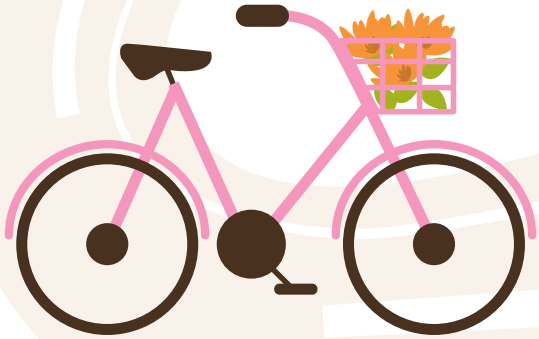

Um die Planungen zu erleichtern, wird für die Teilnahme am Abendessen um Anmeldung gebeten bis zum 11.05.2022 (Pfarrbüro: 02941/3399 oder Dr. Thomas Falkenkötter: 02941/9885233).

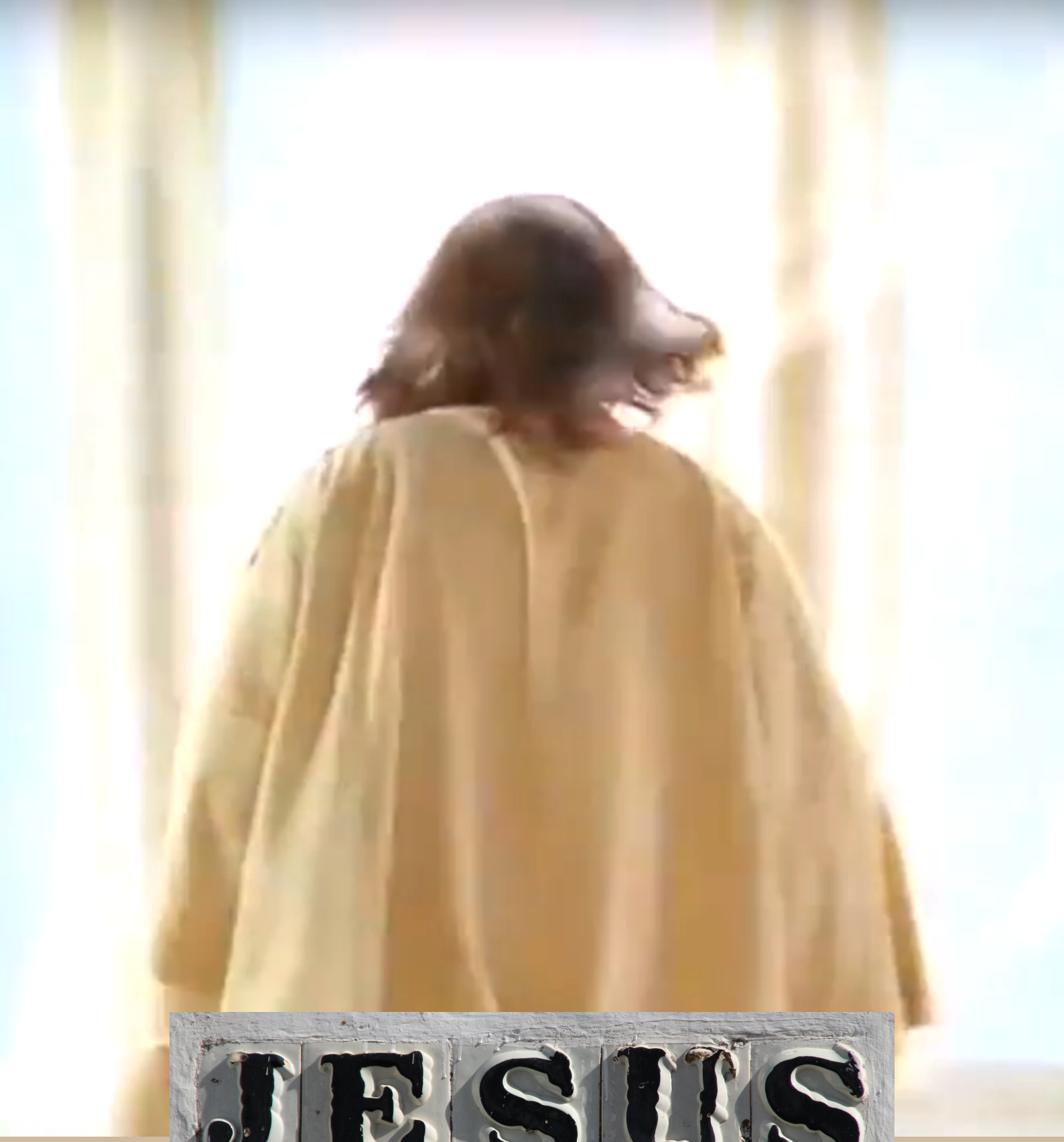

ist

AUFERSTANDEN!